

Отчёт о диагностике

2019 KIA SPORTAGE Platinum Edition



Данные об автомобиле

Цвет: Чёрный	CO ₂ Выбросы (NEDC): 173 g/km
Тип топлива: Бензин	CO ₂ Выбросы (WLTP): 199 g/km
Тип кузова: Внедорожник	Полная масса транспортного средства (GVW): 2200 kg
Количество дверей: 5	Объём двигателя: 1.60 l
Количество мест: 5	Цилиндры: 4
Пробег: 150 280 km	Мощность: 130 кВт
VIN-код: U5YRN816HKL641348	Расход топлива: 7.60 l/100km
Коробка передач: Автоматическая	Размер шин: 245/45 - 19"
Тип привода: Полный привод	Идентификатор Longo Stock: G891419

Longo Certified

Фотографии автомобиля



Отказ от ответственности

Настоящий отчёт сформирован автоматически на основе информации, имеющейся в наших системах, и может не являться исчерпывающим или полным. При его подготовке использовалась технология автоматизированного перевода, в связи с чем возможны незначительные неточности. Если у вас возникнут вопросы или какая-либо часть отчёта покажется неясной, пожалуйста, свяжитесь с нашими торговыми представителями. Они будут рады вам помочь.

Отчёт о диагностике

2019 KIA SPORTAGE Platinum Edition



Детали диагностики

Пробег на дату завершения: 150 280 km

Проверено сертифицированной диагностикой Longo Shared Service: Eimantas A., Arnas S.

Данный автомобиль был проверен в соответствии с контрольным списком Longo из 150 пунктов, охватывающим состояние кузова, салона и технической части. На основании проведённой проверки и информации, доступной на момент оценки, признаков участия в серьёзных дорожно-транспортных происшествиях выявлено не было. Информация об истории обслуживания и обязательных технических осмотрах основана на имеющейся документации и записях из страны экспорта. Обратите внимание, что определённые следы естественного износа считаются допустимыми и могут не устраняться.

Сводка выявленных неисправностей

В ходе комплексной диагностики, проведённой Longo, 9 неисправности были выявлены в транспортном средстве.

Салон	Кузов	Механическая часть
✔ 1 выявленных проблем	✔ 1 выявленных проблем	✔ 7 выявленных проблем

Процесс диагностики



Салон

- ✔ **1. Двери:** Резиновые Уплотнители Дверей



Кузов

- ✓ **1. Освещение:** Задние фонари (Тормозные, противотуманные, поворотники) - Основное функционирование, повреждения и цвет

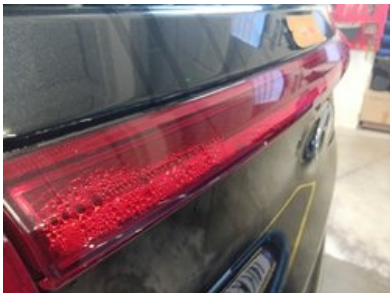

Механическая часть

- ✓ **1. ДРУГОЕ:**



- ✓ **2. ДРУГОЕ:**

- ✓ **3. ДРУГОЕ:**



✓ **4. ДРУГОЕ:** Свечи Зажигания

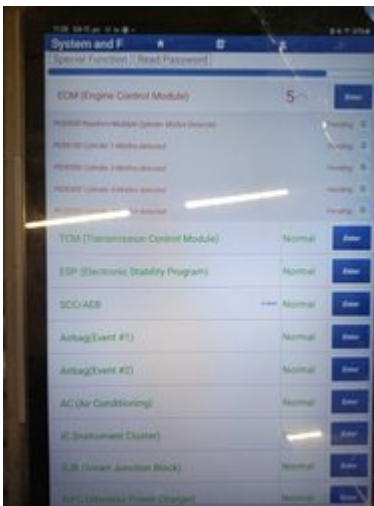

✓ **5. ДРУГОЕ:**



✓ **6. ДРУГОЕ:** Передние Тормозные Диски с Колодками



✓ 3. Измерение Кондиционирования Воздуха



✓ 4. Добавить Фото Переднего Салона



Отчёт о подготовке и ремонте

2019 KIA SPORTAGE Platinum Edition



Сводка работ, выполненных в центре подготовки Longo

В ходе процесса подготовки были выполнены следующие работы

Механический ремонт

- ✓ 1. Свечи Зажигания
- ✓ 2. Зарядить Аккумулятор
- ✓ 3. Передние Тормозные Диски с Колодками
- ✓ 4. Моторное Масло и Фильтр
- ✓ 5. Проверка Неисправностей

Чистка и полировка

- ✓ 1. Мойка кузова
- ✓ 2. Полная глубокая чистка салона с использованием только гипоаллергенных средств
- ✓ 3. Полировка кузова после чистки

Запасные части, использованные при подготовке

- 1. Моторное Масло (5W30)
- 2. Масляный Фильтр (OP617)
- 3. Комплект Тормозных Колодок (GDB3642)
- 4. Тормозной Диск (DF7592)
- 5. Сальник Поддона (85932456)
- 6. Свеча Зажигания (IXUH22FTT)

Отказ от ответственности

Настоящий отчёт сформирован автоматически на основе информации, имеющейся в наших системах, и может не являться исчерпывающим или полным. При его подготовке использовалась технология автоматизированного перевода, в связи с чем возможны незначительные неточности. Если у вас возникнут вопросы или какая-либо часть отчёта покажется неясной, пожалуйста, свяжитесь с нашими торговыми представителями. Они будут рады вам помочь.

Дополнительная информация о 2019 KIA SPORTAGE Platinum Edition



Дополнительные фотографии





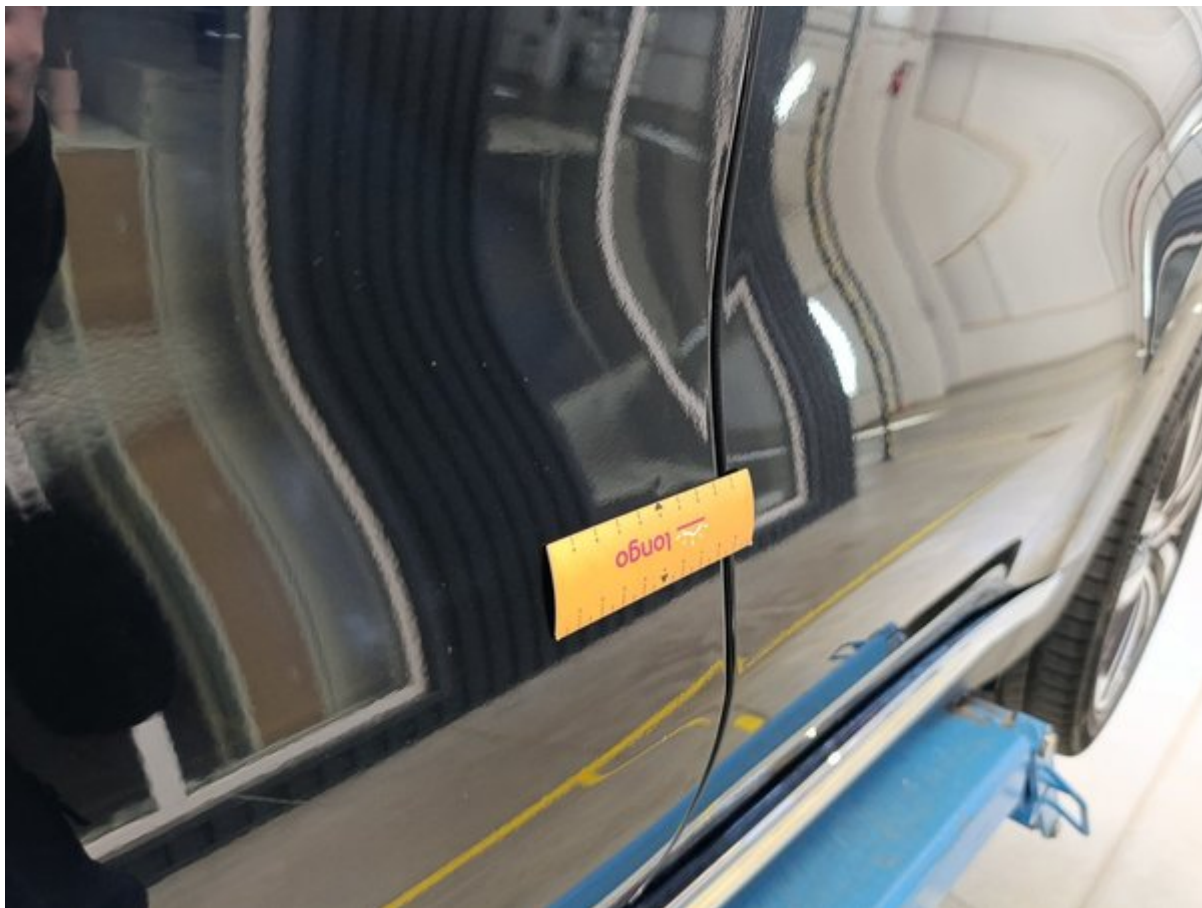





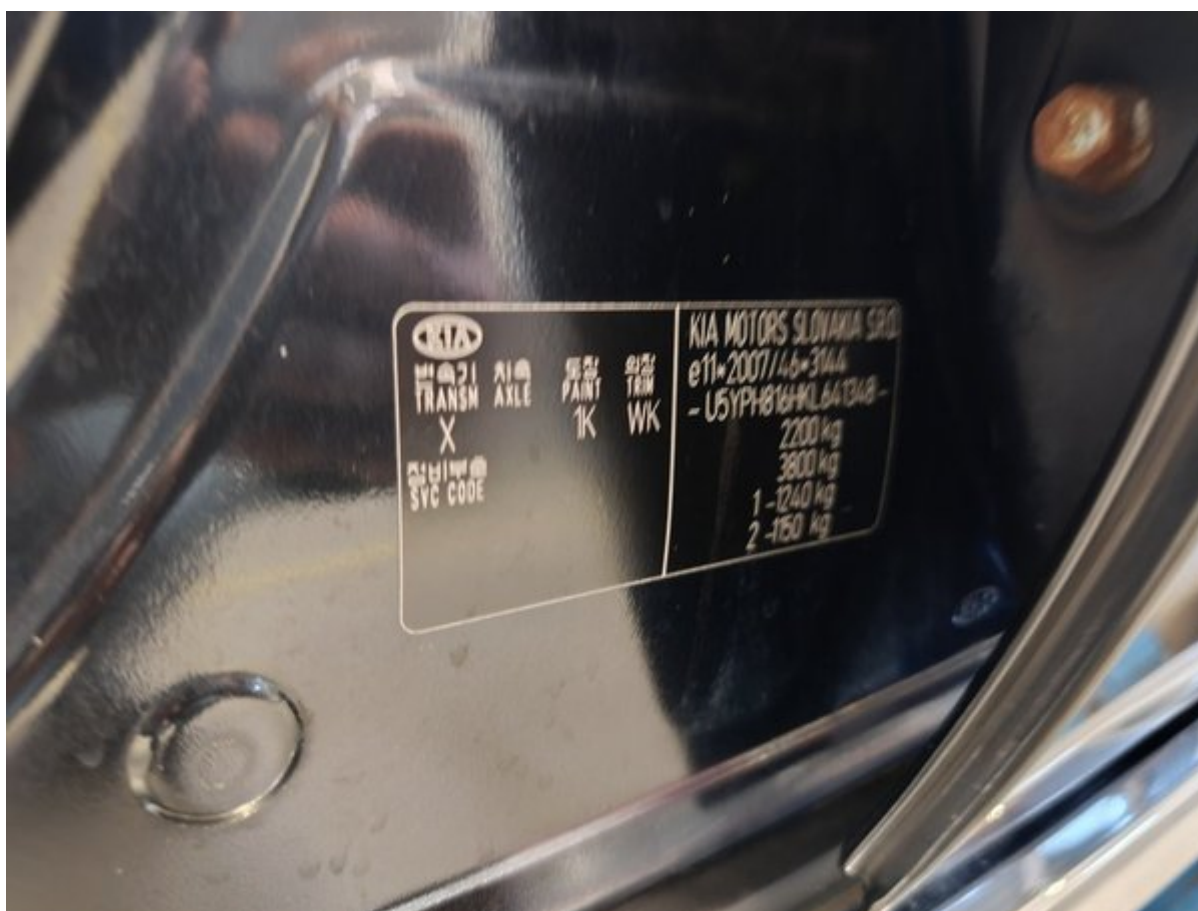



Service-Nachweis

Mit Abstempelung bestätigt die wartungsausführende Werkstatt, dass der Service nach Herstellervorgabe durchgeführt wurde.

07.06.2022

Service-Nachweis #3	Datum: 07.06.2022	20
km-Stand	47207	
Reparatur-Auftragsnummer		
Durchführende Werkstatt		
Durchgeführter Service	15000 km 36 Monate	
Leistungen durchgeführt:	ja	nein
Ölwechsel mit Filter	<input checked="" type="checkbox"/>	<input type="checkbox"/>
Bremsschüssigkeit	<input type="checkbox"/>	<input type="checkbox"/>
Kühflüssigkeit	<input type="checkbox"/>	<input type="checkbox"/>
Zahnriemen mit Spannrolle	<input type="checkbox"/>	<input type="checkbox"/>
Werkstattstempel		
<p>SINA S.P.A. Società Industriale Autovalori II Via GARFENO, 2 30026 PORTOGRUARO (VE)</p>		
Ihr nächster Service-Termin		
Datum: _____ oder bei: _____ km-Stand ¹		

¹Je nachdem, was zuerst eintritt.

16

Karosserie-Inspektion (nur auszufüllen bei Fälligkeit oder Schaden)

Durchgeführt: Ja Nein



Schadenscode:
 1. Steinschlag 2. Kratzer
 3. Delle 4. Karosseriebeschädigung
 5. Korrosionsschutzbeschädigung

Bemerkung:

Beschädigung beseitigt: Ja Nein

Service-Nachweis

Mit Abstempelung bestätigt die wartungsausführende Werkstatt, dass der Service nach Herstellervorgabe durchgeführt wurde.

10.01.2023

Service-Nachweis #4	Datum: 10.01.2023	20
km-Stand	60640	
Reparatur-Auftragsnummer		
Durchführende Werkstatt		
Durchgeführter Service	6000 km 48 Monate	
Leistungen durchgeführt:	ja	nein
Ölwechsel mit Filter	<input checked="" type="checkbox"/>	<input type="checkbox"/>
Bremsschüssigkeit	<input checked="" type="checkbox"/>	<input type="checkbox"/>
Kühflüssigkeit	<input type="checkbox"/>	<input checked="" type="checkbox"/>
Zahnriemen mit Spannrolle	<input type="checkbox"/>	<input checked="" type="checkbox"/>
Werkstattstempel		
<p>Auto-Top-GmbH Kia-Werkstattpartner Longenrher Straße 2 50739 Köln Tel.: 0221/1703070 · Fax: 173074</p>		
Ihr nächster Service-Termin		
Datum: 10.01.2024 oder bei: 75.000 km-Stand ¹		

¹Je nachdem, was zuerst eintritt.

17

Karosserie-Inspektion (nur auszufüllen bei Fälligkeit oder Schaden)

Durchgeführt: Ja Nein



Schadenscode:
 1. Steinschlag
 3. Delle
 5. Korrosionsschutzbeschädigung

Bemerkung:

Beschädigung beseitigt: Ja Nein

Service-Nachweis

Mit Abstempelung bestätigt die wartungsausführende Werkstatt, dass der Service nach Herstellervorgabe durchgeführt wurde.

Service Nachweis #5	Datum	20
km-Stand	55270	
Reparatur-Auftragsnummer		
Durchführende Werkstatt		
Durchgeführter Service	0000	km Monate
Leistungen durchgeführt:	ja	nein
Ölwechsel mit Filter	<input checked="" type="checkbox"/>	<input type="checkbox"/>
Bremsschüssigkeit	<input checked="" type="checkbox"/>	<input type="checkbox"/>
Kühflüssigkeit	<input type="checkbox"/>	<input type="checkbox"/>
Zahnriemen mit Spannrolle	<input type="checkbox"/>	<input checked="" type="checkbox"/>
Werkstattstempel		
<p>SINA S.p.A. Società Industriale Autoveicoli via Campolo, 2 37025 MONTAGRUARO (VE) P. IVA 00218470938</p>		
Ihr nächster Service-Termin		
Datum: _____ oder bei: _____ km-Stand ¹		

Karosserie-Inspektion (nur ausfüllen bei Fälligkeit oder Schaden)

Durchgeführt: Ja Nein



Schadenscode:
 1. Steinschlag 2. Kratzer
 3. Delle 4. Karosseriebeschädigung
 5. Korrosionsschutzbeschädigung

Bemerkung: *SINA S.p.A.*
 Società Industriale Autoveicoli
 via Campolo, 2
 37025 MONTAGRUARO (VE)
 P. IVA 00218470938

Beschädigung beseitigt: Ja Nein

¹Je nachdem, was zuerst eintritt.

Service-Nachweis

Mit Abstempelung bestätigt die wartungsausführende Werkstatt, dass der Service nach Herstellervorgabe durchgeführt wurde.

Service Nachweis #6	Datum	20
km-Stand	113658	
Reparatur-Auftragsnummer		
Durchführende Werkstatt		
Durchgeführter Service	_____	km Monate
Leistungen durchgeführt:	ja	nein
Ölwechsel mit Filter	<input checked="" type="checkbox"/>	<input type="checkbox"/>
Bremsschüssigkeit	<input type="checkbox"/>	<input type="checkbox"/>
Kühflüssigkeit	<input checked="" type="checkbox"/>	<input type="checkbox"/>
Zahnriemen mit Spannrolle	<input checked="" type="checkbox"/>	<input type="checkbox"/>
Werkstattstempel		
<p>M&B Motors S.r.l. Società Industriale KIA via U. Nobile, 99 47036 RENDE (CS) Partita IVA: 01578590787</p>		
Ihr nächster Service-Termin		
Datum: <u>12/2023</u> oder bei: <u>128000</u> km-Stand ¹		

Karosserie-Inspektion (nur ausfüllen bei Fälligkeit oder Schaden)

Durchgeführt: Ja Nein



Schadenscode:
 1. Steinschlag 2. Kratzer
 3. Delle 4. Karosseriebeschädigung
 5. Korrosionsschutzbeschädigung

Bemerkung: *M&B Motors S.r.l.*
 Società Industriale KIA
 via U. Nobile, 99
 47036 RENDE (CS)
 Partita IVA: 01578590787

Beschädigung beseitigt: Ja Nein

¹Je nachdem, was zuerst eintritt.





150-пунктовый чек-лист Longo

Каждый автомобиль тщательно проверяется по детальному чек-листу Longo из 150 пунктов, охватывающему салон, кузов и зависимость от состояния, пробега и комплектации могут быть добавлены дополнительные проверки или исключены отде



Идентификация и история автомобиля

Проверен VIN номер	Подтвержден регистрационный номер	Пробег проверен
Подтвержден год выпуска	Подтверждена дата первой регистрации	Проверена история обслуживания
Зафиксирована дата и пробег последнего обслуживания	Зафиксирована дата следующего обслуживания	Проверено наличие повреждений после ДТП
Проверен статус отзывных кампаний производителя	Проверены документы автомобиля	Проверено количество ключей

Состояние кузова

Проверен передний бампер	Проверен задний бампер	Проверен капот
Проверена крыша	Проверена левая сторона кузова	Проверена правая сторона кузова
Проверены все двери	Проверен багажник	Проверена крышка бензобака
Проверен фаркоп (если есть)	Проверено состояние номерных знаков	Проверено лакокрасочное покрытие
Проверено наличие коррозии	Проверены зазоры между кузовными деталями	Проверено лобовое стекло
Проверено заднее стекло	Проверены боковые стёкла	Проверен люк или панорамная крыша

Состояние салона

Проверено состояние сиденья водителя	Проверены передние пассажирские сиденья	Проверены задние сиденья
Проверена работа регулировки сидений	Проверен подогрев / вентиляция сидений (если есть)	Проверены ремни безопасности
Проверены коврики	Проверены напольные коврики	Проверено состояние потолочной обивки
Проверены элементы внутренней отделки	Проверена приборная панель	Проверена отделка дверей
Проверен подлокотник	Проверена задняя полка	Проверено состояние багажника
Проверено состояние ковриков в багажнике	Проверено освещение багажника	Проверено запасное колесо или ремкомплект

Фары, зеркала и стекла

Проверены передние фары	Проверен дальний свет	Проверены противотуманные фары
Проверены дневные ходовые огни	Проверены задние фонари	Проверены стоп-сигналы
Проверены фонари заднего хода	Проверены поворотники	Проверена подсветка номерного знака
Проверены боковые отражатели	Проверено освещение салона	Проверены сигналы на панели приборов
Проверены солнцезащитные козырьки	Проверено внутреннее зеркало	Проверены наружные зеркала
Проверена электрическая регулировка зеркал		

Комфорт и электроника

Проверен кондиционер	Проверена система отопления	Проверена вентиляция
Проверен подогрев стёкол (переднее/заднее)	Проверены электрические стеклоподъёмники	Проверен центральный замок
Проверен ключ с дистанционным управлением	Проверен детский замок	Проверен мультимедийный экран
Проверено радио	Проверена навигация (если есть)	Проверено Bluetooth соединение
Проверены USB/12V разъёмы	Проверены парктроники	Проверена камера заднего вида
Проверены системы помощи при парковке	Проверен круиз-контроль	Проверены кнопки на руле
Проверен звуковой сигнал	Проверены системы помощи водителю (например, удержание полосы, если есть)	

Оборудование безопасности

Проверены подушки безопасности	Проверен переключатель подушки безопасности пассажира	Проверен сигнал ABS
Проверена система стабилизации	Проверена система контроля давления в шинах	Проверено наличие огнетушителя или аптечки

Двигатель и жидкости

Двигатель запускается нормально	Двигатель работает ровно	Проверено отсутствие посторонних шумов
Проверены крепления двигателя	Проверены вспомогательные ремни	Проверен ремень ГРМ / цепь
Проверено состояние аккумулятора	Проверена зарядка аккумулятора	Проверена работа генератора
Проверено отсутствие утечек жидкостей	Проверен уровень масла	Проверено качество масла
Проверен уровень охлаждающей жидкости	Проверено качество охлаждающей жидкости	Проверен уровень тормозной жидкости
Проверено качество тормозной жидкости	Проверен уровень жидкости ГУР	Проверено качество жидкости ГУР
Долита жидкость для омывателя	Проверена топливная система на наличие утечек	

Тормозная система

Проверены передние тормозные диски	Проверены задние тормозные диски	Проверены тормозные колодки
Проверены тормозные шланги	Проверены тормозные трубки	Проверен ручной тормоз
Проверена реакция педали тормоза	Подтверждена работа ABS	

Рулевое управление и подвеска

Проверен сход-развал	Проверена реакция руля	Подтверждено отсутствие люфта в руле
Проверен гидросилитель руля	Проверена передняя подвеска	Проверена задняя подвеска
Проверены амортизаторы	Проверены пружины	Проверены шаровые опоры
Проверены ступичные подшипники		

Колеса и шины

Измерена глубина протектора передних шин	Измерена глубина протектора задних шин	Проверен равномерный износ шин
Проверено состояние боковин шин	Проверено давление в шинах	Проверено запасное колесо
Проверены легкосплавные диски	Проверены колесные болты	Проверен секретный болт
Проверен дополнительный комплект шин (если есть)		

Выхлопная и топливная система

Проверено состояние выхлопной системы	Проверена герметичность выхлопной системы	Проверен каталитический нейтрализатор
Проверен сажевый фильтр (если есть)	Проверен топливный бак	Проверены топливные магистрали
Проверена крышка бензобака		

Тест-драйв и ходовые качества

Подтверждено плавное ускорение	Подтверждено плавное переключение передач	Проверена работа сцепления
Проверено качество торможения	Подтверждена стабильность движения	