Отчёт о диагностике

2014 VOLKSWAGEN SHARAN Highline

Данные об автомобиле

Цвет: Чёрный	CO_2 Выбросы (NEDC): 152 g/km
Тип топлива: Дизель	
Тип кузова: Минивэн	Полная масса транспортного средства (GVW): 2530 kg
Количество дверей: 5	Объём двигателя: 2.00 l
Количество мест: 7	Цилиндры: 4
Пробег: 249 581 km	Мощность: 130 кВт
VIN-код: WVWZZZ7NZEV026453	Расход топлива: 5.80 l/100km
Коробка передач: Автоматическая	Размер шин: 225/45 - 18"
Тип привода: Передний привод	Идентификатор Longo Stock: G172291
Longo Certified	

Фотографии автомобиля

Отказ от ответственности

Настоящий отчёт сформирован автоматически на основе информации, имеющейся в наших системах, и может не являться исчерпывающим или полным. При его подготовке использовалась технология автоматизированного перевода, в связи с чем возможны незначительные неточности. Если у вас возникнут вопросы или какая-либо часть отчёта покажется неясной, пожалуйста, свяжитесь с нашими торговыми представителями. Они будут рады вам помочь.

Отчёт о диагностике

2014 VOLKSWAGEN SHARAN Highline

Детали диагностики

Пробег на дату завершения: 249 581 km

Проверено сертифицированной диагностикой Longo Shared Service: Arnas S., Domantas V., Ugne D.

Данный автомобиль был проверен в соответствии с контрольным списком Longo из 150 пунктов, охватывающим состояние кузова, салона и технической части. На основании проведённой проверки и информации, доступной на момент оценки, признаков участия в серьёзных дорожно-транспортных происшествиях выявлено не было. Информация об истории обслуживания и обязательных технических осмотрах основана на имеющейся документации и записях из страны экспорта. Обратите внимание, что определённые следы естественного износа считаются допустимыми и могут не устраняться.

Сводка выявленных неисправностей

В ходе комплексной диагностики, проведённой Longo, 9 неисправности были выявлены в транспортном средстве.

Салон	Кузов	Механическая часть
2 выявленных проблем	1 выявленных проблем	6 выявленных проблем

Процесс диагностики

Салон

1. Передняя часть: Резина и Рычаг Стеклоочистителя (Передний и Задний) - Состояние

2. Сиденья: Все Сиденья - Состояние

Кузов

1. Боковая сторона: Левая и Правая Сторона - Визуальные Повреждения и Царапины

Механическая часть

1. УПРАВЛЕНИЕ ДВИГАТЕЛЕМ - ТОПЛИВО: Турбокомпрессор

2. ДРУГОЕ: Замена Масла и Фильтра Двигателя

3. ДРУГОЕ: Заменить Шины

4. ПОДВЕСКА: Состояние подвески

5. КУЗОВ - ЦЕНТРАЛЬНАЯ СЕКЦИЯ: Порог

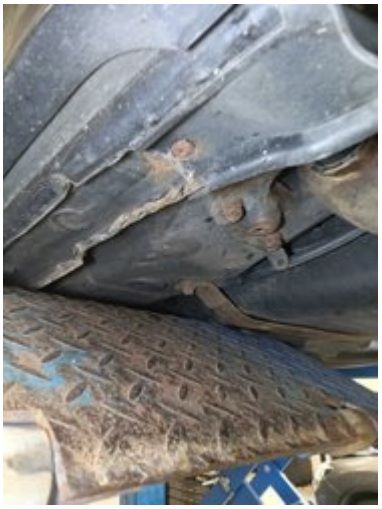

6. ДВИГАТЕЛЬ: Other

Другое

1. Диагностическое Фото

2. Добавить AdBlue

3. Результаты Тестовой Линии Тормозов

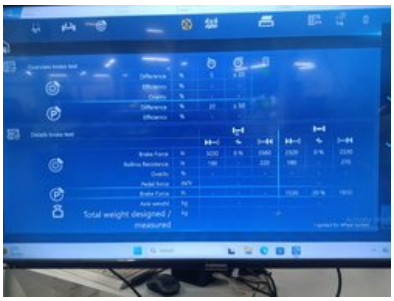

4. Измерение Кондиционирования Воздуха

5. Добавить Фото Переднего Салона

Отчёт о подготовке и ремонте

2014 VOLKSWAGEN SHARAN Highline

Сводка работ, выполненных в центре подготовки Longo

В ходе процесса подготовки были выполнены следующие работы

Механический ремонт

1. Заменить Шины
2. Заменить Передний Дворник (Механический)
3. Замена Масла и Фильтра Двигателя

Чистка и полировка

1. Мойка кузова
2. Полировка кузова после чистки

Запасные части, использованные при подготовке

1. AdBlue 1L
2. Масляный Фильтр (OE688)
3. Моторное Масло 4.3L
4. Комплект стеклоочистителей (3397007557)
5. Сливная Пробка Масла (8030043)

Отказ от ответственности

Настоящий отчёт сформирован автоматически на основе информации, имеющейся в наших системах, и может не являться исчерпывающим или полным. При его подготовке использовалась технология автоматизированного перевода, в связи с чем возможны незначительные неточности. Если у вас возникнут вопросы или какая-либо часть отчёта покажется неясной, пожалуйста, свяжитесь с нашими торговыми представителями. Они будут рады вам помочь.

Дополнительная информация о

2014 VOLKSWAGEN SHARAN Highline

Дополнительные фотографии

Continental

TDI

TotalEnergies
5W30
249582
Oil Filter Change
Next Oil Change
Service Technician Signature
baltics.totalenergies.com

SHARAN

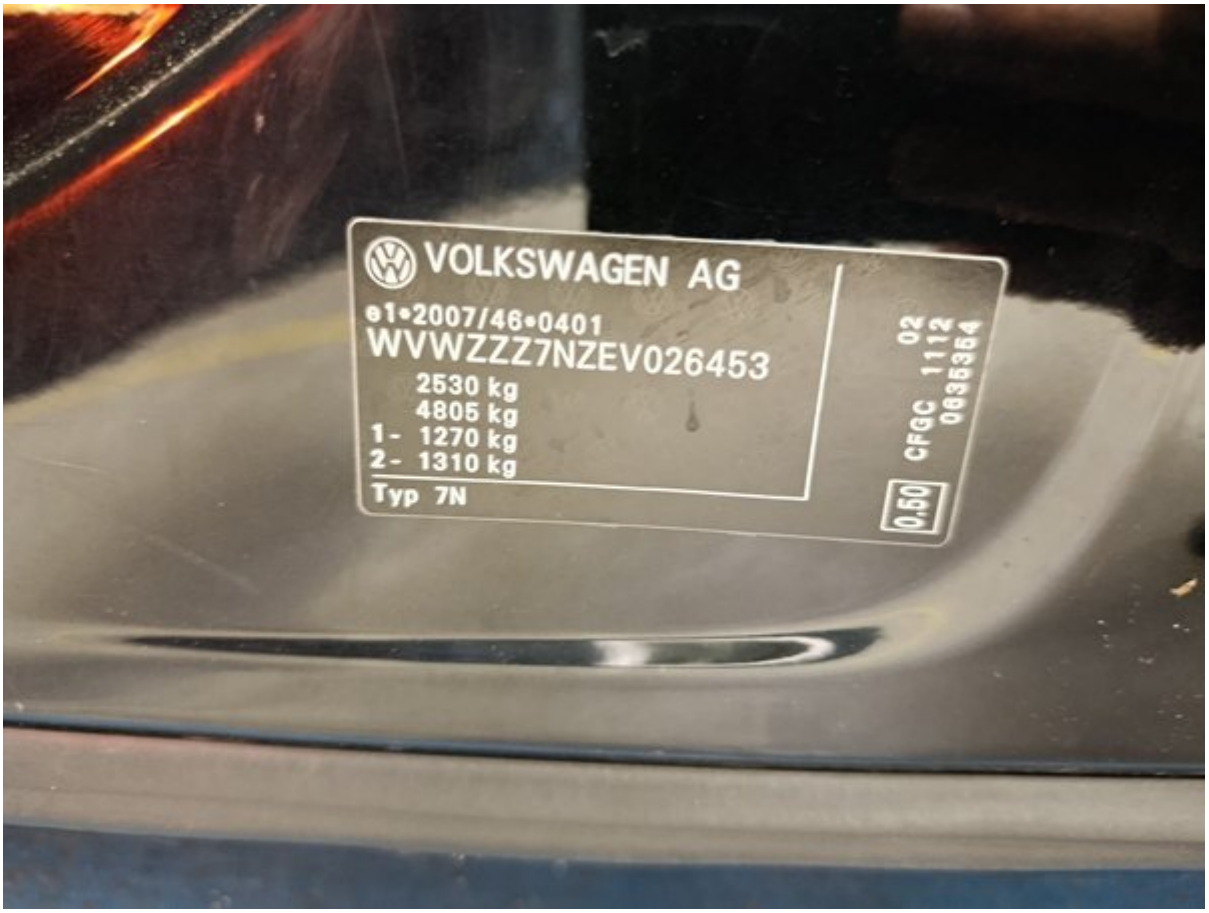
VOLKSWAGEN AG
e1•2007/46•0401
WVWZZZ7NZEV026453
2530 kg
4805 kg
1- 1270 kg
2- 1310 kg
Typ 7N
0,50
CFGC 1112 02
0035354

AS 7:48
0 km/h
20.5°c
249582 1242.6

RADIO
MEDIA
PHONE
TONE
ROMA
WIEN
WARSZAWA
BERLIN
3D
Navigation
M1
Extras

ON
OFF

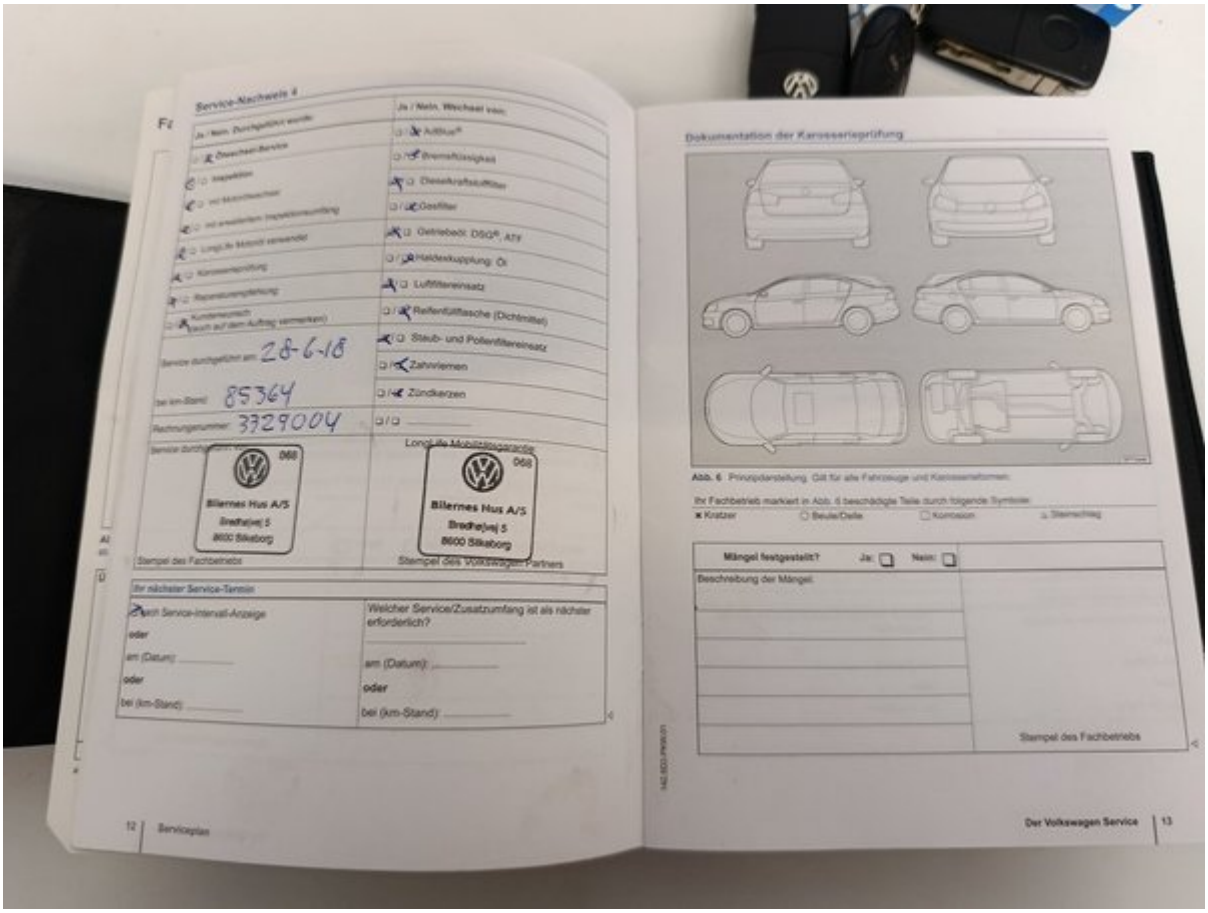
Service-Nachweis 4
Ja / Nein, Wechsel erforderlich
Ja / Nein, Durchgeführt/-ersetzt
Ölwechsel/-Service
Inspektion
mit Motorölwechsel
mit erweiterten Inspektionsumfang
Longlife Motoröl verwendet
Karosseriepflege
Reparaturpflege
Kundenwunsch
(auch auf dem Auftrag vermerken)
Adblue®
Bremsflüssigkeit
Dieselkraftstofffilter
Gasfilter
Getriebeöl: DSG®, ATF
Haldexkupplung: Öl
Luftfiltereinsatz
Reifen/Ventilflasche (Dichtmittel)
Staub- und Pollenfiltereinsatz
Zahnriemen
Zündkerzen
Service durchgeführt am: 28-6-18
bei km-Stand: 85364
Rechnungsnummer: 3329004
Longlife Mobilitätsgarantie
Bilernes Hus A/S
Bredhejnej 5
8600 Silkeborg
Stempel des Fachbetriebs
Stempel des Volkswagen-Partners
Ihr nächster Service-Termin
nach Service-Intervall-Anzeige
oder
am (Datum):
oder
bei (km-Stand):
Welcher Service/Zusatzumfang ist als nächster erforderlich?
am (Datum):
oder
bei (km-Stand):
12 Serviceplan
Dokumentation der Karosseriegrüfung
Abb. 6 Prinzipdarstellung. Gilt für alle Fahrzeuge und Karosserieformen.
Ihr Fachbetrieb markiert in Abb. 6 beschädigte Teile durch folgende Symbole:
Kratzer
Beule/Delle
Korrosion
Steinschlag
Mängel festgestellt? Ja: Nein:
Beschreibung der Mängel:
Stempel des Fachbetriebs
Der Volkswagen Service 13

150-пунктовый чек-лист Longo

Каждый автомобиль тщательно проверяется по детальному чек-листу Longo из 150 пунктов, охватывающему салон, кузов и
зависимости от состояния, пробега и комплектации могут быть добавлены дополнительные проверки или исключены отд

Идентификация и история автомобиля

Проверен VIN номер	Подтверждён регистрационный номер	Пробег проверен
Подтверждён год выпуска	Подтверждена дата первой регистрации	Проверена история обслуживания
Зафиксирована дата и пробег последнего обслуживания	Зафиксирована дата следующего обслуживания	Проверено наличие повреждений после ДТП
Проверен статус отзывных кампаний производителя	Проверены документы автомобиля	Проверено количество ключей

Состояние кузова

Проверен передний бампер	Проверен задний бампер	Проверен капот
Проверена крыша	Проверена левая сторона кузова	Проверена правая сторона кузова
Проверены все двери	Проверен багажник	Проверена крышка бензобака
Проверен фаркоп (если есть)	Проверено состояние номерных знаков	Проверено лакокрасочное покрытие
Проверено наличие коррозии	Проверены зазоры между кузовными деталями	Проверено лобовое стекло
Проверено заднее стекло	Проверены боковые стёкла	Проверен люк или панорамная крыша

Состояние салона

Проверено состояние сиденья водителя	Проверены передние пассажирские сиденья	Проверены задние сиденья
Проверена работа регулировки сидений	Проверен подогрев / вентиляция сидений (если есть)	Проверены ремни безопасности
Проверены коврики	Проверены напольные коврики	Проверено состояние потолочной обивки
Проверены элементы внутренней отделки	Проверена приборная панель	Проверена отделка дверей
Проверен подлокотник	Проверена задняя полка	Проверено состояние багажника
Проверено состояние ковриков в багажнике	Проверено освещение багажника	Проверено запасное колесо или ремкомплект

Фары, зеркала и стекла

Проверены передние фары	Проверен дальний свет	Проверены противотуманные фары
Проверены дневные ходовые огни	Проверены задние фонари	Проверены стоп-сигналы
Проверены фонари заднего хода	Проверены поворотники	Проверена подсветка номерного знака
Проверены боковые отражатели	Проверено освещение салона	Проверены сигналы на панели приборов
Проверены солнцезащитные козырьки	Проверено внутреннее зеркало	Проверены наружные зеркала
Проверена электрическая регулировка зеркал		

Комфорт и электроника

Проверен кондиционер	Проверена система отопления	Проверена вентиляция
Проверен подогрев стёкол (переднее/заднее)	Проверены электрические стеклоподъёмники	Проверен центральный замок
Проверен ключ с дистанционным управлением	Проверен детский замок	Проверен мультимедийный экран
Проверено радио	Проверена навигация (если есть)	Проверено Bluetooth соединение
Проверены USB/12V разъёмы	Проверены парктроники	Проверена камера заднего вида
Проверены системы помощи при парковке	Проверен круиз-контроль	Проверены кнопки на руле
Проверен звуковой сигнал	Проверены системы помощи водителю (например, удержание полосы, если есть)	

Оборудование безопасности

Проверены подушки безопасности	Проверен переключатель подушки безопасности пассажира	Проверен сигнал ABS
Проверена система стабилизации	Проверена система контроля давления в шинах	Проверено наличие огнетушителя или аптечки

Двигатель и жидкости

Двигатель запускается нормально	Двигатель работает ровно	Проверено отсутствие посторонних шумов
Проверены крепления двигателя	Проверены вспомогательные ремни	Проверен ремень ГРМ / цепь
Проверено состояние аккумулятора	Проверена зарядка аккумулятора	Проверена работа генератора
Проверено отсутствие утечек жидкостей	Проверен уровень масла	Проверено качество масла
Проверен уровень охлаждающей жидкости	Проверено качество охлаждающей жидкости	Проверен уровень тормозной жидкости
Проверено качество тормозной жидкости	Проверен уровень жидкости ГУР	Проверено качество жидкости ГУР
Долита жидкость для омывателя	Проверена топливная система на наличие утечек	

Тормозная система

Проверены передние тормозные диски	Проверены задние тормозные диски	Проверены тормозные колодки
Проверены тормозные шланги	Проверены тормозные трубки	Проверен ручной тормоз
Проверена реакция педали тормоза	Подтверждена работа ABS	

Рулевое управление и подвеска

Проверен сход-развал	Проверена реакция руля	Подтверждено отсутствие люфта в руле
Проверен гидроусилитель руля	Проверена передняя подвеска	Проверена задняя подвеска
Проверены амортизаторы	Проверены пружины	Проверены шаровые опоры
Проверены ступичные подшипники		

Колеса и шины

Измерена глубина протектора передних шин	Измерена глубина протектора задних шин	Проверен равномерный износ шин
Проверено состояние боковин шин	Проверено давление в шинах	Проверено запасное колесо
Проверены легкосплавные диски	Проверены колесные болты	Проверен секретный болт
Проверен дополнительный комплект шин (если есть)		

Выхлопная и топливная система

Проверено состояние выхлопной системы	Проверена герметичность выхлопной системы	Проверен каталитический нейтрализатор
Проверен сажевый фильтр (если есть)	Проверен топливный бак	Проверены топливные магистрали
Проверена крышка бензобака		

Тест-драйв и ходовые качества

Подтверждено плавное ускорение	Подтверждено плавное переключение передач	Проверена работа сцепления
Проверено качество торможения	Подтверждена стабильность движения	