Отчёт о диагностике

2019 VOLVO XC60 R-Design

Данные об автомобиле

Цвет: Белый	CO_2 Выбросы (NEDC): 129 g/km
Тип топлива: Дизель	CO_2 Выбросы (WLTP): 157 g/km
Тип кузова: Внедорожник	Полная масса транспортного средства (GVW): 2390 kg
Количество дверей: 5	Объём двигателя: 2.00 l
Количество мест: 5	Цилиндры: 4
Пробег: 238 263 km	Мощность: 140 кВт
VIN-код: YV1UZA8VDL1431368	Расход топлива: 4.90 l/100km
Коробка передач: Автоматическая	Размер шин: 235/55 - 19"
Тип привода: Передний привод	Идентификатор Longo Stock: N712644
Longo Certified	

Фотографии автомобиля



Отказ от ответственности

Настоящий отчёт сформирован автоматически на основе информации, имеющейся в наших системах, и может не являться исчерпывающим или полным. При его подготовке использовалась технология автоматизированного перевода, в связи с чем возможны незначительные неточности. Если у вас возникнут вопросы или какая-либо часть отчёта покажется неясной, пожалуйста, свяжитесь с нашими торговыми представителями. Они будут рады вам помочь.

Отчёт о диагностике

2019 VOLVO XC60 R-Design

Детали диагностики

Пробег на дату завершения: 238 263 km

Проверено сертифицированной диагностикой Longo Shared Service: Mindaugas Š., Arnas S.

Данный автомобиль был проверен в соответствии с контрольным списком Longo из 150 пунктов, охватывающим состояние кузова, салона и технической части. На основании проведённой проверки и информации, доступной на момент оценки, признаков участия в серьёзных дорожно-транспортных происшествиях выявлено не было. Информация об истории обслуживания и обязательных технических осмотрах основана на имеющейся документации и записях из страны экспорта. Обратите внимание, что определённые следы естественного износа считаются допустимыми и могут не устраняться.

Сводка выявленных неисправностей

В ходе комплексной диагностики, проведённой Longo, 12 неисправности были выявлены в транспортном средстве.

Салон	Кузов	Механическая часть
3 выявленных проблем	3 выявленных проблем	6 выявленных проблем

Процесс диагностики







Диагностика OBD II

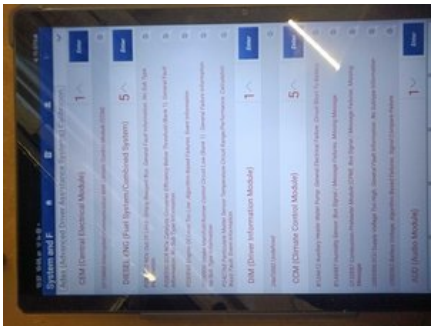

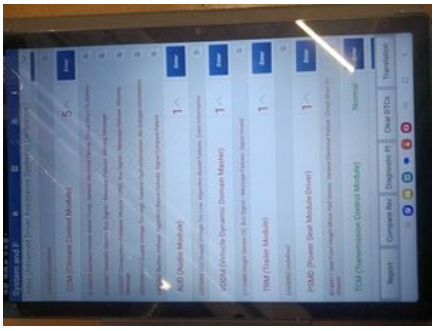



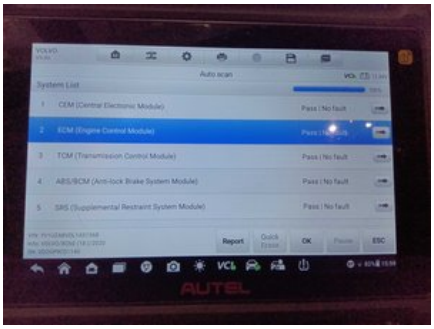

Салон

1. Передняя часть: Резина и Рычаг Стеклоочистителя (Передний и Задний) - Состояние



2. Внутри: Отделочные элементы - Состояние



3. Двери: Резиновые Уплотнители Дверей



Кузов

1. Боковая сторона: Геометрия Кузовных Панелей





2. Задняя часть: Задний бампер - Состояние и выравнивание



3. Задняя часть: Багажник - Механизм открывания и удержания



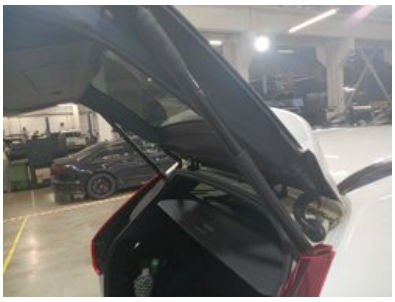

Механическая часть

1. ТОРМОЗА: Передние Тормозные Диски Оба



2. ПОДВЕСКА: Шаровая Опора Нижняя Обе Стороны



3. ДВИГАТЕЛЬ: Очистка Впускного Коллектора



4. ДВИГАТЕЛЬ: Крышка Клапанов Распредвала и Прокладка



5. ДРУГОЕ: Заменить Шины



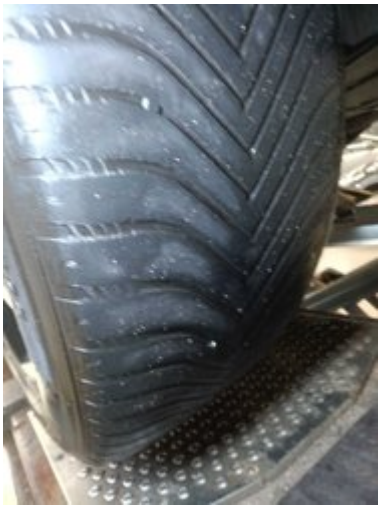

6. ДРУГОЕ: Замена Масла и Фильтра Двигателя

Другое

1. Добавить AdBlue

2. Результаты Тестовой Линии Тормозов





3. Диагностическое Фото






4. Измерение Кондиционирования Воздуха



5. Добавить Фото Переднего Салона



Отчёт о подготовке и ремонте

2019 VOLVO XC60 R-Design

Сводка работ, выполненных в центре подготовки Longo

В ходе процесса подготовки были выполнены следующие работы

Кузов и салон

1. Ремонт Уплотнителей Задних Дверей
2. Коррекция Геометрии Панели Кузова

Механический ремонт

1. Заменить Шины
2. Заменить Передний Дворник (Механический)
3. Замена Масла и Фильтра Двигателя
4. Шаровая Опора - Нижняя (Обе)
5. Очистить Впускной Коллектор

Чистка и полировка

1. Мойка кузова
2. Полная глубокая чистка салона с использованием только гипоаллергенных средств
3. Полировка кузова после чистки

Запасные части, использованные при подготовке

1. AdBlue 7.6L
2. Масляный Фильтр (OE662/4)
3. Прокладка Впускного Коллектора (71-12274-00)
4. Прокладка Впуска Воздуха (EL464230)
5. Imperial 235/55R19 105V Snowdragon 3 XL 3PMSF (IM000041)
6. Quartz Ineo Xtra EC6 0W20 208L 5.2L
7. Прокладка Поддона (EL247804)
8. Комплект Щёток Стеклоочистителей с Подогревом (VAL572308)

Отказ от ответственности

Настоящий отчёт сформирован автоматически на основе информации, имеющейся в наших системах, и может не являться исчерпывающим или полным. При его подготовке использовалась технология автоматизированного перевода, в связи с чем возможны незначительные неточности. Если у вас возникнут вопросы или какая-либо часть отчёта покажется неясной, пожалуйста, свяжитесь с нашими торговыми представителями. Они будут рады вам помочь.

Дополнительная информация о

2019 VOLVO XC60 R-Design

Дополнительные фотографии



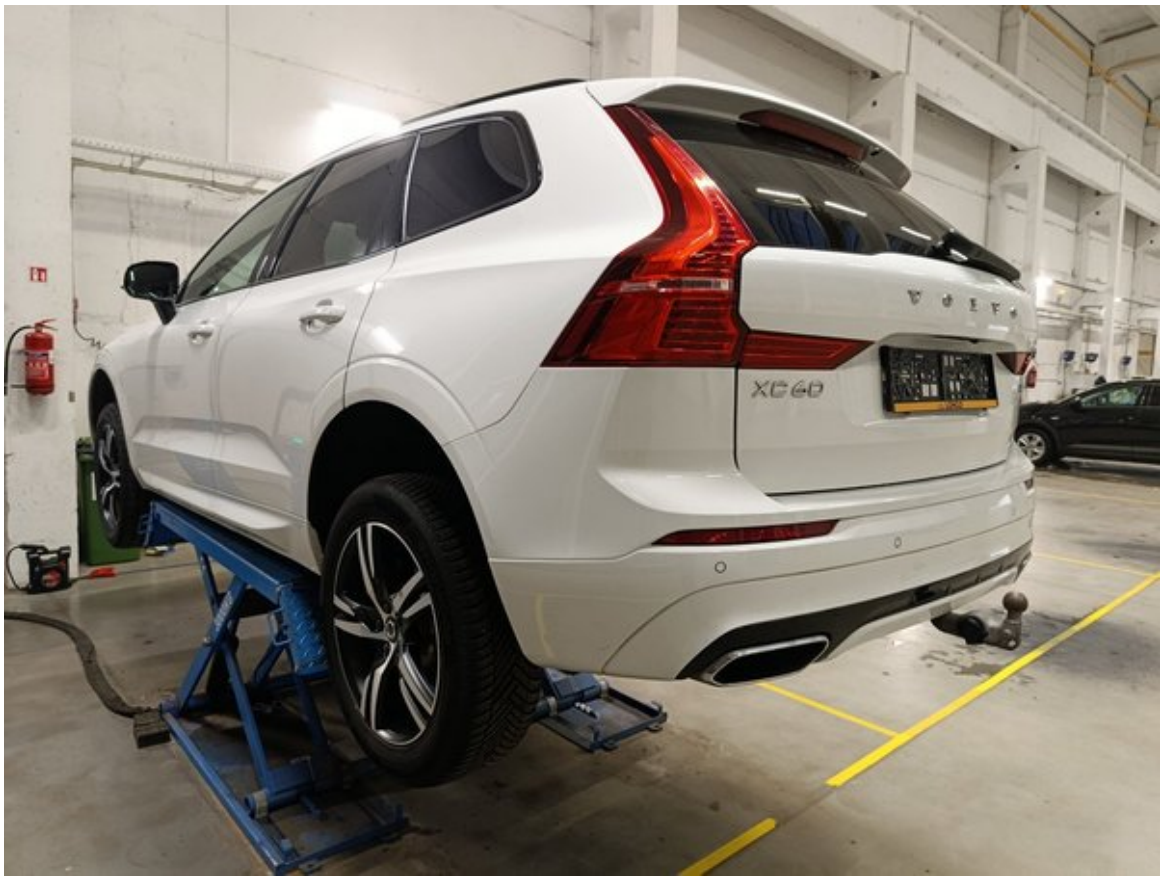


IMPERIAL










MADE IN SWEDEN
2— 1230 kg
1— 1210 kg
4690 kg
2390 kg
YV1UZA8VDL1431368
e4*2007/46*1220*05
VOLVO CAR CORPORATION
2019
19
614
R-DESIGN


19 °C
16:43
0
km/h
50
P
R
N
D
160 km


16:43
Set dest
Ahead
Recent
Bornsestraat 400
Hengelo
Karveel
Hoorn
Mary...
Heemskerk
2D
FM
ROCK FM
Connecting phone...


TotalEnergies
Next Oil Change
Service Technician Signature:
baltics.totalenergies.com


VOLVO CARS
VOORWAARDEN VOLVO ASSISTANCE
Leitzahl/
code number


ROCK FM
Connecting phone...
Car status
Service
Use Remote Diagnostics to enable a workshop technician to remotely read data from your car if you have encountered a problem. Contact your authorised Volvo retailer to use this service.
Messages
Status
TPMS
Service
To Service
359 days
29999 km
20°C
20°C





150-пунктовый чек-лист Longo

Каждый автомобиль тщательно проверяется по детальному чек-листу Longo из 150 пунктов, охватывающему салон, кузов и
зависимости от состояния, пробега и комплектации могут быть добавлены дополнительные проверки или исключены отд

Идентификация и история автомобиля		
Проверен VIN номер	Подтверждён регистрационный номер	Пробег проверен
Подтверждён год выпуска	Подтверждена дата первой регистрации	Проверена история обслуживания
Зафиксирована дата и пробег последнего обслуживания	Зафиксирована дата следующего обслуживания	Проверено наличие повреждений после ДТП
Проверен статус отзывных кампаний производителя	Проверены документы автомобиля	Проверено количество ключей
Состояние кузова		
Проверен передний бампер	Проверен задний бампер	Проверен капот
Проверена крыша	Проверена левая сторона кузова	Проверена правая сторона кузова
Проверены все двери	Проверен багажник	Проверена крышка бензобака
Проверен фаркоп (если есть)	Проверено состояние номерных знаков	Проверено лакокрасочное покрытие
Проверено наличие коррозии	Проверены зазоры между кузовными деталями	Проверено лобовое стекло
Проверено заднее стекло	Проверены боковые стёкла	Проверен люк или панорамная крыша
Состояние салона		
Проверено состояние сиденья водителя	Проверены передние пассажирские сиденья	Проверены задние сиденья
Проверена работа регулировки сидений	Проверен подогрев / вентиляция сидений (если есть)	Проверены ремни безопасности
Проверены коврики	Проверены напольные коврики	Проверено состояние потолочной обивки
Проверены элементы внутренней отделки	Проверена приборная панель	Проверена отделка дверей
Проверен подлокотник	Проверена задняя полка	Проверено состояние багажника
Проверено состояние ковриков в багажнике	Проверено освещение багажника	Проверено запасное колесо или ремкомплект
Фары, зеркала и стекла		
Проверены передние фары	Проверен дальний свет	Проверены противотуманные фары
Проверены дневные ходовые огни	Проверены задние фонари	Проверены стоп-сигналы
Проверены фонари заднего хода	Проверены поворотники	Проверена подсветка номерного знака
Проверены боковые отражатели	Проверено освещение салона	Проверены сигналы на панели приборов
Проверены солнцезащитные козырьки	Проверено внутреннее зеркало	Проверены наружные зеркала
Проверена электрическая регулировка зеркал		
Комфорт и электроника		
Проверен кондиционер	Проверена система отопления	Проверена вентиляция
Проверен подогрев стёкол (переднее/заднее)	Проверены электрические стеклоподъёмники	Проверен центральный замок
Проверен ключ с дистанционным управлением	Проверен детский замок	Проверен мультимедийный экран
Проверено радио	Проверена навигация (если есть)	Проверено Bluetooth соединение
Проверены USB/12V разъёмы	Проверены парктроники	Проверена камера заднего вида
Проверены системы помощи при парковке	Проверен круиз-контроль	Проверены кнопки на руле
Проверен звуковой сигнал	Проверены системы помощи водителю (например, удержание полосы, если есть)	
Оборудование безопасности		
Проверены подушки безопасности	Проверен переключатель подушки безопасности пассажира	Проверен сигнал ABS
Проверена система стабилизации	Проверена система контроля давления в шинах	Проверено наличие огнетушителя или аптечки
Двигатель и жидкости		
Двигатель запускается нормально	Двигатель работает ровно	Проверено отсутствие посторонних шумов
Проверены крепления двигателя	Проверены вспомогательные ремни	Проверен ремень ГРМ / цепь
Проверено состояние аккумулятора	Проверена зарядка аккумулятора	Проверена работа генератора
Проверено отсутствие утечек жидкостей	Проверен уровень масла	Проверено качество масла
Проверен уровень охлаждающей жидкости	Проверено качество охлаждающей жидкости	Проверен уровень тормозной жидкости
Проверено качество тормозной жидкости	Проверен уровень жидкости ГУР	Проверено качество жидкости ГУР
Долита жидкость для омывателя	Проверена топливная система на наличие утечек	
Тормозная система		
Проверены передние тормозные диски	Проверены задние тормозные диски	Проверены тормозные колодки
Проверены тормозные шланги	Проверены тормозные трубки	Проверен ручной тормоз
Проверена реакция педали тормоза	Подтверждена работа ABS	
Рулевое управление и подвеска		
Проверен сход-развал	Проверена реакция руля	Подтверждено отсутствие люфта в руле
Проверен гидроусилитель руля	Проверена передняя подвеска	Проверена задняя подвеска
Проверены амортизаторы	Проверены пружины	Проверены шаровые опоры
Проверены ступичные подшипники		
Колеса и шины		
Измерена глубина протектора передних шин	Измерена глубина протектора задних шин	Проверен равномерный износ шин
Проверено состояние боковин шин	Проверено давление в шинах	Проверено запасное колесо
Проверены легкосплавные диски	Проверены колесные болты	Проверен секретный болт
Проверен дополнительный комплект шин (если есть)		
Выхлопная и топливная система		
Проверено состояние выхлопной системы	Проверена герметичность выхлопной системы	Проверен каталитический нейтрализатор
Проверен сажевый фильтр (если есть)	Проверен топливный бак	Проверены топливные магистрали
Проверена крышка бензобака		
Тест-драйв и ходовые качества		
Подтверждено плавное ускорение	Подтверждено плавное переключение передач	Проверена работа сцепления
Проверено качество торможения	Подтверждена стабильность движения	