

# Отчёт о диагностике

## 2021 VOLVO XC60 Momentum Pro



### Данные об автомобиле

|                                 |  |
|---------------------------------|--|
| Цвет: Серый                     | CO <sub>2</sub> Выбросы (NEDC): 129 g/km           |
| Тип топлива: Дизель             | CO <sub>2</sub> Выбросы (WLTP): 156 g/km           |
| Тип кузова: Внедорожник         | Полная масса транспортного средства (GVW): 2390 kg |
| Количество дверей: 5            | Объём двигателя: 2.00 l                            |
| Количество мест: 5              | Цилиндры: 4  |
| Пробег: 220 220 km              | Мощность: 120 кВт                                  |
| VIN-код: YV1UZADVDM1709809      | Расход топлива: 5.10 l/100km                       |
| Коробка передач: Автоматическая | Размер шин: 235/60 - 18"                           |
| Тип привода: Передний привод    | Идентификатор Longo Stock: L278531                 |

Longo Certified

### Фотографии автомобиля



### Отказ от ответственности

Настоящий отчёт сформирован автоматически на основе информации, имеющейся в наших системах, и может не являться исчерпывающим или полным. При его подготовке использовалась технология автоматизированного перевода, в связи с чем возможны незначительные неточности. Если у вас возникнут вопросы или какая-либо часть отчёта покажется неясной, пожалуйста, свяжитесь с нашими торговыми представителями. Они будут рады вам помочь.

# Отчёт о диагностике

## 2021 VOLVO XC60 Momentum Pro



### Детали диагностики

Пробег на дату завершения: 220 220 km

Проверено сертифицированной диагностикой Longo Shared Service: Eimantas A., Arnas S., Mindaugas G., Mindaugas Š.

Данный автомобиль был проверен в соответствии с контрольным списком Longo из 150 пунктов, охватывающим состояние кузова, салона и технической части. На основании проведённой проверки и информации, доступной на момент оценки, признаков участия в серьёзных дорожно-транспортных происшествиях выявлено не было. Информация об истории обслуживания и обязательных технических осмотрах основана на имеющейся документации и записях из страны экспорта. Обратите внимание, что определённые следы естественного износа считаются допустимыми и могут не устраняться.

### Сводка выявленных неисправностей

В ходе комплексной диагностики, проведённой Longo, 9 неисправности были выявлены в транспортном средстве.

| Салон                  | Кузов                  | Механическая часть     |
|------------------------|------------------------|------------------------|
| ✔ 2 выявленных проблем | ✔ 3 выявленных проблем | ✔ 4 выявленных проблем |

### Процесс диагностики

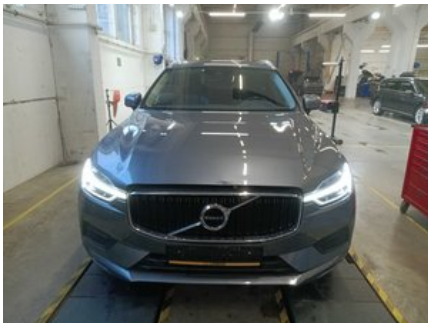

### Салон

✔ 1. **Сиденья:** ISOFIX - Функционирование и Состояние



✔ **2. Сиденья:** Все Сиденья - Состояние



---

## Кузов

---

✔ **1. Передняя часть:** Передний Бампер - Состояние и Выравнивание



---

✔ **2. Передняя часть:** Капот - Визуальные Повреждения

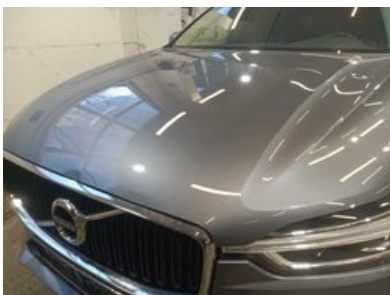
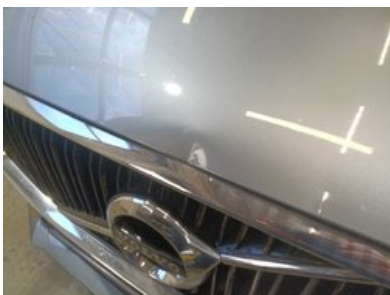

✔ **3. Боковая сторона:** Левая и Правая Сторона - Визуальные Повреждения и Царапины



## Механическая часть

---

✔ **1. ДРУГОЕ:** Зарядить Аккумулятор



✔ **2. ДРУГОЕ:** Замена Масла и Фильтра Двигателя

✔ **3. ДРУГОЕ:**





✔ 3. Добавить Фото Переднего Салона



✔ 4. Измерение Кондиционирования Воздуха



# Отчёт о подготовке и ремонте

## 2021 VOLVO XC60 Momentum Pro



### Сводка работ, выполненных в центре подготовки Longo

В ходе процесса подготовки были выполнены следующие работы

#### Кузов и салон

- ✓ 1. Ремонт капота

#### Механический ремонт

- ✓ 1. Нижний Рычаг Подвески (Оба)
- ✓ 2. Замена Масла и Фильтра Двигателя
- ✓ 3. Зарядить Аккумулятор
- ✓ 4. Датчик твердых частиц

#### Чистка и полировка

- ✓ 1. Мойка кузова
- ✓ 2. Полная глубокая чистка салона с использованием только гипоаллергенных средств
- ✓ 3. Полировка кузова после чистки

#### Запасные части, использованные при подготовке

- 1. Масляный Фильтр (OE662/4)
- 2. Quartz Ineo Xtra EC6 0W20 208L 5.2L
- 3. Прокладка Поддона (EL247804)
- 4. Датчик NOx (0281006956)

#### Отказ от ответственности

Настоящий отчёт сформирован автоматически на основе информации, имеющейся в наших системах, и может не являться исчерпывающим или полным. При его подготовке использовалась технология автоматизированного перевода, в связи с чем возможны незначительные неточности. Если у вас возникнут вопросы или какая-либо часть отчёта покажется неясной, пожалуйста, свяжитесь с нашими торговыми представителями. Они будут рады вам помочь.

# Дополнительная информация о 2021 VOLVO XC60 Momentum Pro



Дополнительные фотографии











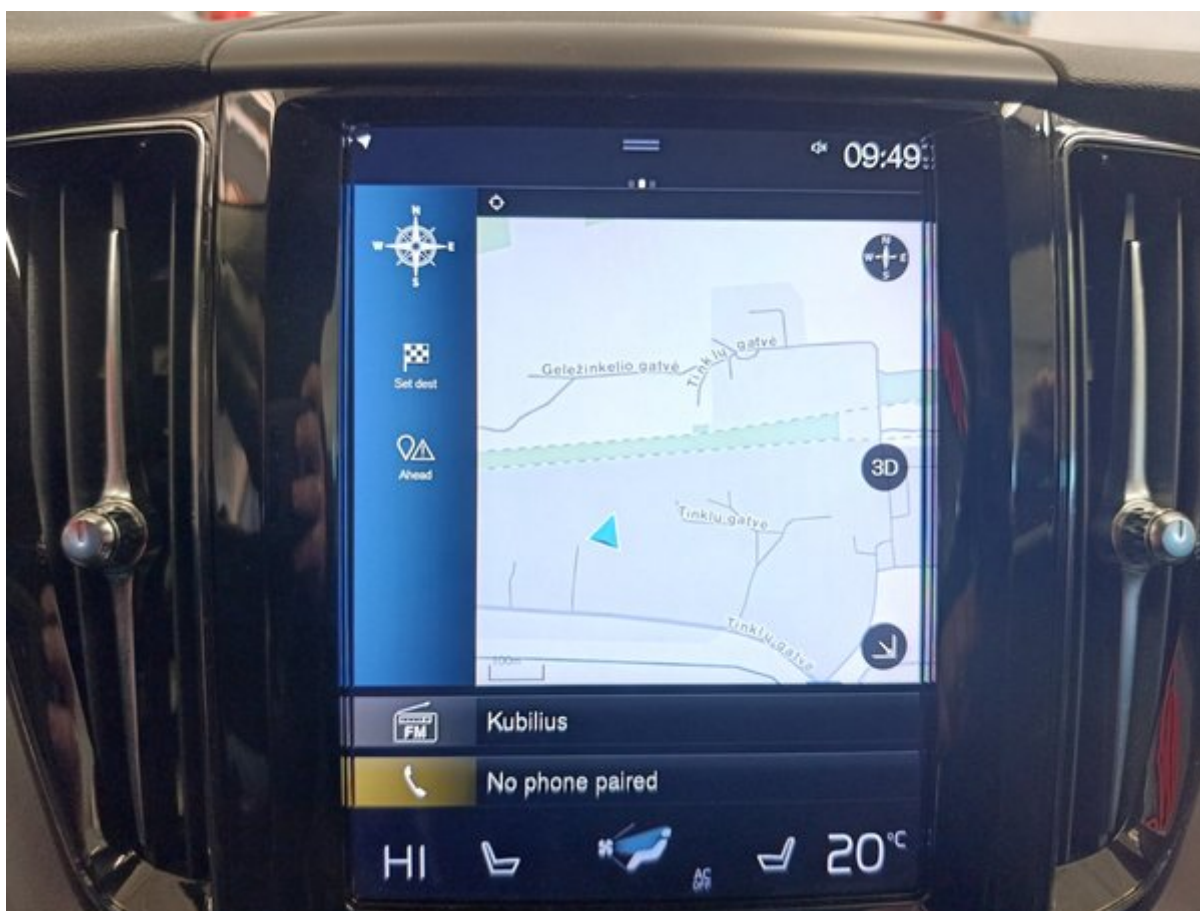

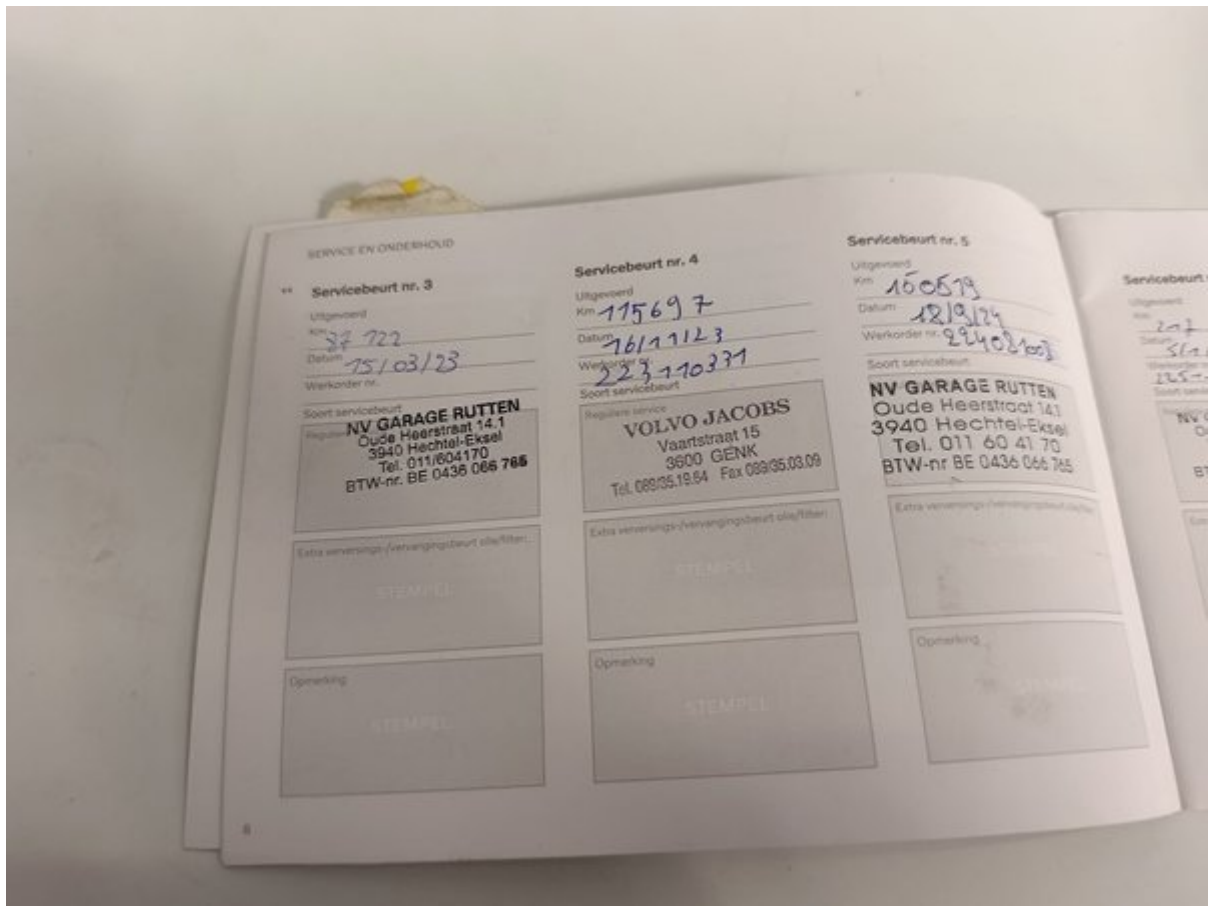
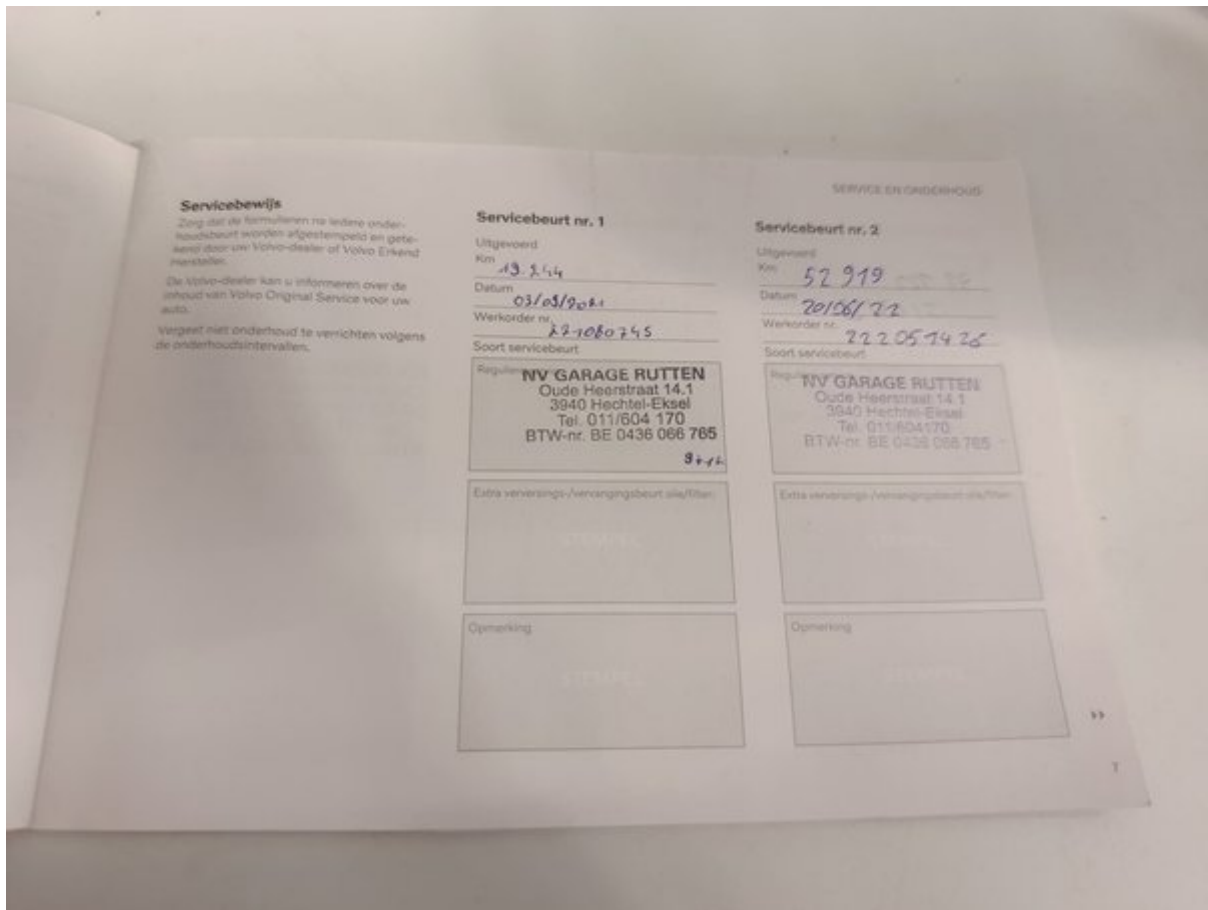

SERVICE EN GARANTIE

| Servicebeurt nr. 6                            | Servicebeurt nr. 7                            | Servicebeurt nr. 8                            |
|---|---|---|
| Uitgevoerd<br>Km                              | Uitgevoerd<br>Km                              | Uitgevoerd<br>Km                              |
| 202 533                                       |   |   |
| Datum   | Datum   | Datum   |
| Stalbe  |   |   |
| Werkorder nr.                                 | Werkorder nr.                                 | Werkorder nr.                                 |
| 225-00277                                     |   |   |
| Soort servicebeurt                            | Soort servicebeurt                            | Soort servicebeurt                            |
| Reguliere service                             | Reguliere service                             | Reguliere service                             |
| Extra service(s)/vervangingsbeurt olie/filter | Extra service(s)/vervangingsbeurt olie/filter | Extra service(s)/vervangingsbeurt olie/filter |
|   |   |   |
| Opmerking                                     | Opmerking                                     | Opmerking                                     |
|   |   |   |

**NV GARAGE RUTTEN**  
 Oude Heerstraat 14, 1  
 3940 Hechtel-Eksel  
 Tel: 011/504 170  
 BTW-nr: BE 0436 066 765





# 150-пунктовый чек-лист Longo

Каждый автомобиль тщательно проверяется по детальному чек-листу Longo из 150 пунктов, охватывающему салон, кузов и зависимость от состояния, пробега и комплектации могут быть добавлены дополнительные проверки или исключены отде



## Идентификация и история автомобиля

|   |  |   |
|---|--|---|
| Проверен VIN номер                                  | Подтвержден регистрационный номер          | Пробег проверен                         |
| Подтвержден год выпуска                             | Подтверждена дата первой регистрации       | Проверена история обслуживания          |
| Зафиксирована дата и пробег последнего обслуживания | Зафиксирована дата следующего обслуживания | Проверено наличие повреждений после ДТП |
| Проверен статус отзывных кампаний производителя     | Проверены документы автомобиля             | Проверено количество ключей             |

## Состояние кузова

|                             |   |                                   |
|-----------------------------|---|-----------------------------------|
| Проверен передний бампер    | Проверен задний бампер                    | Проверен капот                    |
| Проверена крыша             | Проверена левая сторона кузова            | Проверена правая сторона кузова   |
| Проверены все двери         | Проверен багажник                         | Проверена крышка бензобака        |
| Проверен фаркоп (если есть) | Проверено состояние номерных знаков       | Проверено лакокрасочное покрытие  |
| Проверено наличие коррозии  | Проверены зазоры между кузовными деталями | Проверено лобовое стекло          |
| Проверено заднее стекло     | Проверены боковые стёкла                  | Проверен люк или панорамная крыша |

## Состояние салона

|  |  |   |
|--|--|---|
| Проверено состояние сиденья водителя     | Проверены передние пассажирские сиденья            | Проверены задние сиденья                  |
| Проверена работа регулировки сидений     | Проверен подогрев / вентиляция сидений (если есть) | Проверены ремни безопасности              |
| Проверены коврики                        | Проверены напольные коврики                        | Проверено состояние потолочной обивки     |
| Проверены элементы внутренней отделки    | Проверена приборная панель                         | Проверена отделка дверей                  |
| Проверен подлокотник                     | Проверена задняя полка                             | Проверено состояние багажника             |
| Проверено состояние ковриков в багажнике | Проверено освещение багажника                      | Проверено запасное колесо или ремкомплект |

## Фары, зеркала и стекла

|  |                              |                                      |
|--|------------------------------|--------------------------------------|
| Проверены передние фары                    | Проверен дальний свет        | Проверены противотуманные фары       |
| Проверены дневные ходовые огни             | Проверены задние фонари      | Проверены стоп-сигналы               |
| Проверены фонари заднего хода              | Проверены поворотники        | Проверена подсветка номерного знака  |
| Проверены боковые отражатели               | Проверено освещение салона   | Проверены сигналы на панели приборов |
| Проверены солнцезащитные козырьки          | Проверено внутреннее зеркало | Проверены наружные зеркала           |
| Проверена электрическая регулировка зеркал |                              |                                      |

## Комфорт и электроника

|  |   |                                |
|--|---|--------------------------------|
| Проверен кондиционер                       | Проверена система отопления   | Проверена вентиляция           |
| Проверен подогрев стёкол (переднее/заднее) | Проверены электрические стеклоподъёмники                                  | Проверен центральный замок     |
| Проверен ключ с дистанционным управлением  | Проверен детский замок  | Проверен мультимедийный экран  |
| Проверено радио                            | Проверена навигация (если есть)   | Проверено Bluetooth соединение |
| Проверены USB/12V разъёмы                  | Проверены парктроники   | Проверена камера заднего вида  |
| Проверены системы помощи при парковке      | Проверен круиз-контроль   | Проверены кнопки на руле       |
| Проверен звуковой сигнал                   | Проверены системы помощи водителю (например, удержание полосы, если есть) |                                |

## Оборудование безопасности

|                                |   |  |
|--------------------------------|---|--|
| Проверены подушки безопасности | Проверен переключатель подушки безопасности пассажира | Проверен сигнал ABS                        |
| Проверена система стабилизации | Проверена система контроля давления в шинах           | Проверено наличие огнетушителя или аптечки |

## Двигатель и жидкости

|                                       |   |  |
|---------------------------------------|---|--|
| Двигатель запускается нормально       | Двигатель работает ровно                      | Проверено отсутствие посторонних шумов |
| Проверены крепления двигателя         | Проверены вспомогательные ремни               | Проверен ремень ГРМ / цепь             |
| Проверено состояние аккумулятора      | Проверена зарядка аккумулятора                | Проверена работа генератора            |
| Проверено отсутствие утечек жидкостей | Проверен уровень масла                        | Проверено качество масла               |
| Проверен уровень охлаждающей жидкости | Проверено качество охлаждающей жидкости       | Проверен уровень тормозной жидкости    |
| Проверено качество тормозной жидкости | Проверен уровень жидкости ГУР                 | Проверено качество жидкости ГУР        |
| Долита жидкость для омывателя         | Проверена топливная система на наличие утечек |  |

## Тормозная система

|                                    |                                  |                             |
|------------------------------------|----------------------------------|-----------------------------|
| Проверены передние тормозные диски | Проверены задние тормозные диски | Проверены тормозные колодки |
| Проверены тормозные шланги         | Проверены тормозные трубки       | Проверен ручной тормоз      |
| Проверена реакция педали тормоза   | Подтверждена работа ABS          |                             |

## Рулевое управление и подвеска

|                                |                             |                                      |
|--------------------------------|-----------------------------|--------------------------------------|
| Проверен сход-развал           | Проверена реакция руля      | Подтверждено отсутствие люфта в руле |
| Проверен гидросилитель руля    | Проверена передняя подвеска | Проверена задняя подвеска            |
| Проверены амортизаторы         | Проверены пружины           | Проверены шаровые опоры              |
| Проверены ступичные подшипники |                             |                                      |

## Колеса и шины

|  |  |                                |
|--|--|--------------------------------|
| Измерена глубина протектора передних шин         | Измерена глубина протектора задних шин | Проверен равномерный износ шин |
| Проверено состояние боковин шин                  | Проверено давление в шинах             | Проверено запасное колесо      |
| Проверены легкосплавные диски                    | Проверены колесные болты               | Проверен секретный болт        |
| Проверен дополнительный комплект шин (если есть) |  |                                |

## Выхлопная и топливная система

|                                       |   |                                       |
|---------------------------------------|---|---------------------------------------|
| Проверено состояние выхлопной системы | Проверена герметичность выхлопной системы | Проверен каталитический нейтрализатор |
| Проверен сажевый фильтр (если есть)   | Проверен топливный бак                    | Проверены топливные магистрали        |
| Проверена крышка бензобака            |   |                                       |

## Тест-драйв и ходовые качества

|                                |   |                            |
|--------------------------------|---|----------------------------|
| Подтверждено плавное ускорение | Подтверждено плавное переключение передач | Проверена работа сцепления |
| Проверено качество торможения  | Подтверждена стабильность движения        |                            |