

Отчёт о диагностике

2016 VOLKSWAGEN PASSAT B8 GTE



Данные об автомобиле

| | |
|--|--|
| Цвет: Синий | CO ₂ Выбросы (NEDC): 37 g/km |
| Тип топлива: Бензин / Гибрид / Plug-in | |
| Тип кузова: Универсал | Полная масса транспортного средства (GVW): 2250 kg |
| Количество дверей: 5 | Объём двигателя: 1.40 l |
| Количество мест: 5 | Цилиндры: 4 |
| Пробег: 222 304 km | Мощность: 160 кВт |
| VIN-код: WVVZZZ3CZHE064603 | Расход топлива: 1.60 l/100km |
| Коробка передач: Автоматическая | Размер шин: 215/55 - 17" |
| Тип привода: Передний привод | Идентификатор Longo Stock: N711680 |

Longo Certified

Фотографии автомобиля



Отказ от ответственности

Настоящий отчёт сформирован автоматически на основе информации, имеющейся в наших системах, и может не являться исчерпывающим или полным. При его подготовке использовалась технология автоматизированного перевода, в связи с чем возможны незначительные неточности. Если у вас возникнут вопросы или какая-либо часть отчёта покажется неясной, пожалуйста, свяжитесь с нашими торговыми представителями. Они будут рады вам помочь.

Отчёт о диагностике

2016 VOLKSWAGEN PASSAT B8 GTE



Детали диагностики

Пробег на дату завершения: 222 304 km

Проверено сертифицированной диагностикой Longo Shared Service: Mindaugas Š., Arnas S.

Данный автомобиль был проверен в соответствии с контрольным списком Longo из 150 пунктов, охватывающим состояние кузова, салона и технической части. На основании проведённой проверки и информации, доступной на момент оценки, признаков участия в серьёзных дорожно-транспортных происшествиях выявлено не было. Информация об истории обслуживания и обязательных технических осмотрах основана на имеющейся документации и записях из страны экспорта. Обратите внимание, что определённые следы естественного износа считаются допустимыми и могут не устраняться.

Сводка выявленных неисправностей

В ходе комплексной диагностики, проведённой Longo, 11 неисправности были выявлены в транспортном средстве.

| Салон | Кузов | Механическая часть |
|------------------------|------------------------|------------------------|
| ✔ 3 выявленных проблем | ✔ 3 выявленных проблем | ✔ 5 выявленных проблем |

Процесс диагностики

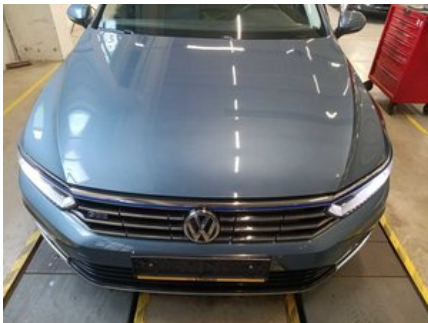

Салон

✔ **1. Передняя часть:** Отделочные элементы - Состояние

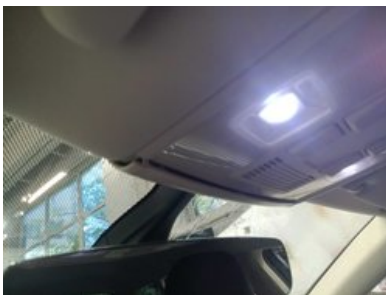

✓ **2. Внутри:** Отделочные элементы - Состояние



✓ **3. Двери:** Отделочные элементы - Состояние



Кузов

✓ **1. Передняя часть:** Капот - Визуальные Повреждения

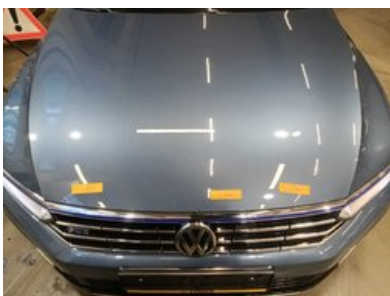

✓ **2. Передняя часть:** Капот - Визуальные Повреждения

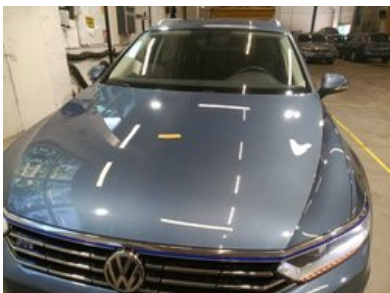

✔ **3. Передняя часть:** Передний Бампер - Состояние и Выравнивание

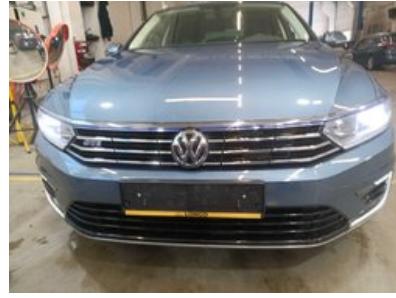
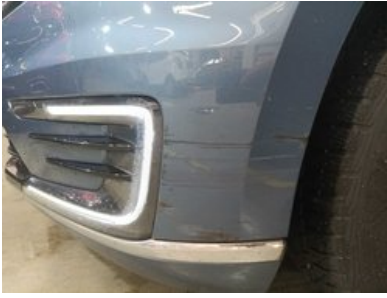

Механическая часть

✔ **1. ПОДВЕСКА:** Сайлентблок Нижнего Рычага Подвески Задний



✔ **2. ДРУГОЕ:** Замена Масла и Фильтра Двигателя

✓ **3. ДРУГОЕ:** Заменить Шины



✓ **4. ТОРМОЗА:** Задние Тормозные Колодки (Все)



✓ **5. ТОРМОЗА:** Передние Тормозные Диски Оба

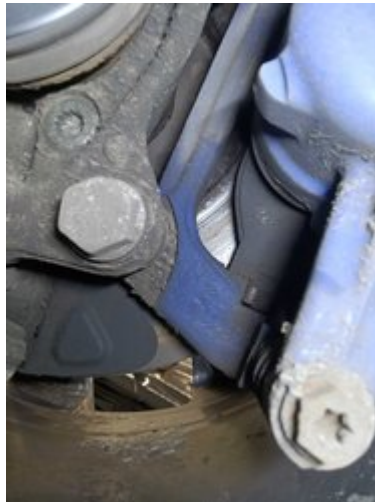

Другое

✓ **1. Диагностическое Фото**

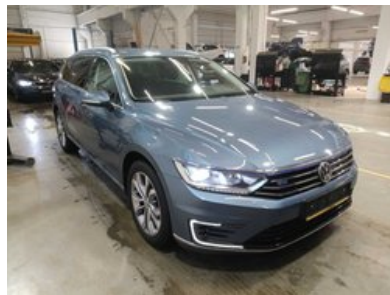

✓ **2. Добавить Фото Переднего Салона**



✓ 3. Измерение Кондиционирования Воздуха



Отчёт о подготовке и ремонте

2016 VOLKSWAGEN PASSAT B8 GTE



Сводка работ, выполненных в центре подготовки Longo

В ходе процесса подготовки были выполнены следующие работы

Кузов и салон

- ✓ 1. Заменить Потолочную Панель

Механический ремонт

- ✓ 1. Заменить Шины
- ✓ 2. Замена Масла и Фильтра Двигателя
- ✓ 3. Задние Тормозные Колодки

Чистка и полировка

- ✓ 1. Мойка кузова
- ✓ 2. Полная глубокая чистка салона с использованием только гипоаллергенных средств
- ✓ 3. Полировка кузова после чистки

Запасные части, использованные при подготовке

- 1. Масляный Фильтр (OP616/3)
- 2. Моторное Масло 4L
- 3. Комплект Тормозных Колодок (0986494659)
- 4. Сливная Пробка Масла (32912281)
- 5. Continental 215/55R17 Summer Tire (CONTINENTAL 215/55R17 SUMMER)

Отказ от ответственности

Настоящий отчёт сформирован автоматически на основе информации, имеющейся в наших системах, и может не являться исчерпывающим или полным. При его подготовке использовалась технология автоматизированного перевода, в связи с чем возможны незначительные неточности. Если у вас возникнут вопросы или какая-либо часть отчёта покажется неясной, пожалуйста, свяжитесь с нашими торговыми представителями. Они будут рады вам помочь.

Дополнительная информация о **2016 VOLKSWAGEN PASSAT B8 GTE**



Дополнительные фотографии









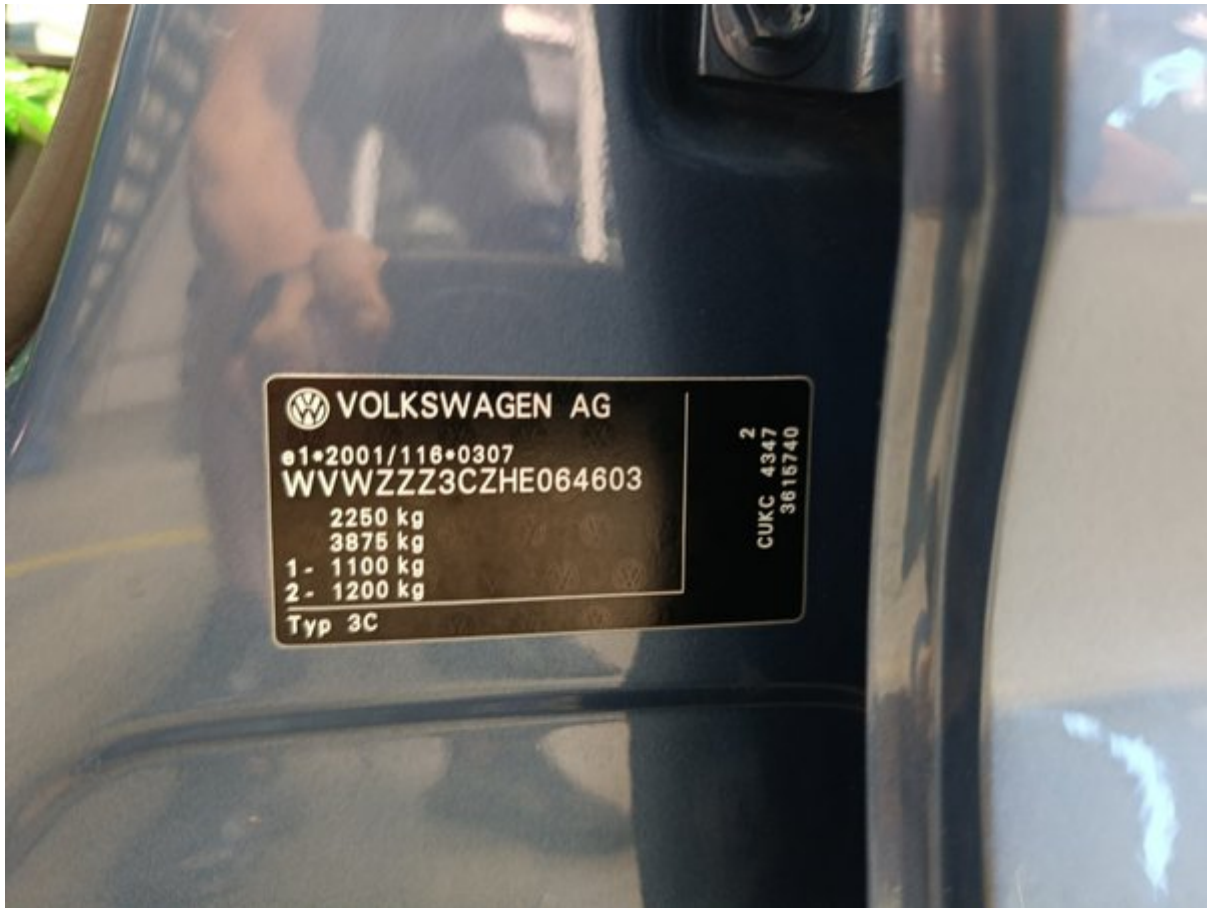





| Bewijs 10 van uitgevoerde servicepunten | | Bij Vw. Extra onderhoudswerkzaamheden, vermelding van: | |
|---|--|--|-------------------------------|
| <input type="checkbox"/> Olievervanging | <input type="checkbox"/> AdBlue* | <input type="checkbox"/> Remschakelaar | |
| <input type="checkbox"/> Water | <input type="checkbox"/> Dieselfilter | <input type="checkbox"/> Versnellingsbakolie: DSG*, ATF | |
| <input type="checkbox"/> Met olie vervangen | <input type="checkbox"/> Haltes- koppeling: olie | <input type="checkbox"/> Geribde riem | |
| <input type="checkbox"/> Met aanvullende controle | <input type="checkbox"/> Geribde riem | <input type="checkbox"/> Luchtfilterelement | |
| <input type="checkbox"/> LongLife motorolie gebruikt | <input type="checkbox"/> Luchtfilterelement | <input type="checkbox"/> Flesje met bandenaafdichtmiddel | |
| <input type="checkbox"/> Controle op corrosie en lekkage van de aandrijfasinstallatie | <input type="checkbox"/> Flesje met bandenaafdichtmiddel | <input type="checkbox"/> Interieurluchtfilterelement | |
| <input type="checkbox"/> Controle van de koplampafstelling | <input type="checkbox"/> Interieurluchtfilterelement | <input type="checkbox"/> Getande riem | |
| <input type="checkbox"/> Reparatieadvies | <input type="checkbox"/> Getande riem | <input type="checkbox"/> Bougies | |
| <input type="checkbox"/> Wens klant (zoek op de werkorder vermelden) | <input type="checkbox"/> Bougies | <input type="checkbox"/> | |
| Service uitgevoerd op: 202595 | | | |
| Bij km-stand: 12-6-25 | | | |
| Rekeningnummer: | | | |
| Service uitgevoerd door: | | | LongLife mobiliteitsgarantie: |
| Autobedrijf Heersmink B.V. Galreweg 2 2643 AN Harderwijk Stempel van de specialist: 400044 | | Stempel van de Volkswagen Partner | |

| Volgende service | |
|--|---------------------------------|
| Service soort | Extra (onderhouds)werkzaamheden |
| <input type="checkbox"/> volgens service-intervalindicatie | |
| of | |
| Op (datum): | Op (datum): |
| of | of |
| Bij (km-stand): | Bij (km-stand): |

Documentatie van de carrosseriecontrole

Afb. 12 Principeafbeelding. Geldt voor alle
Uw specialist markeert in afb. 12 beschadigingen:
 Kras. Bulledeuk.

Defecten geconstateerd?

Beschrijving van de defecten:

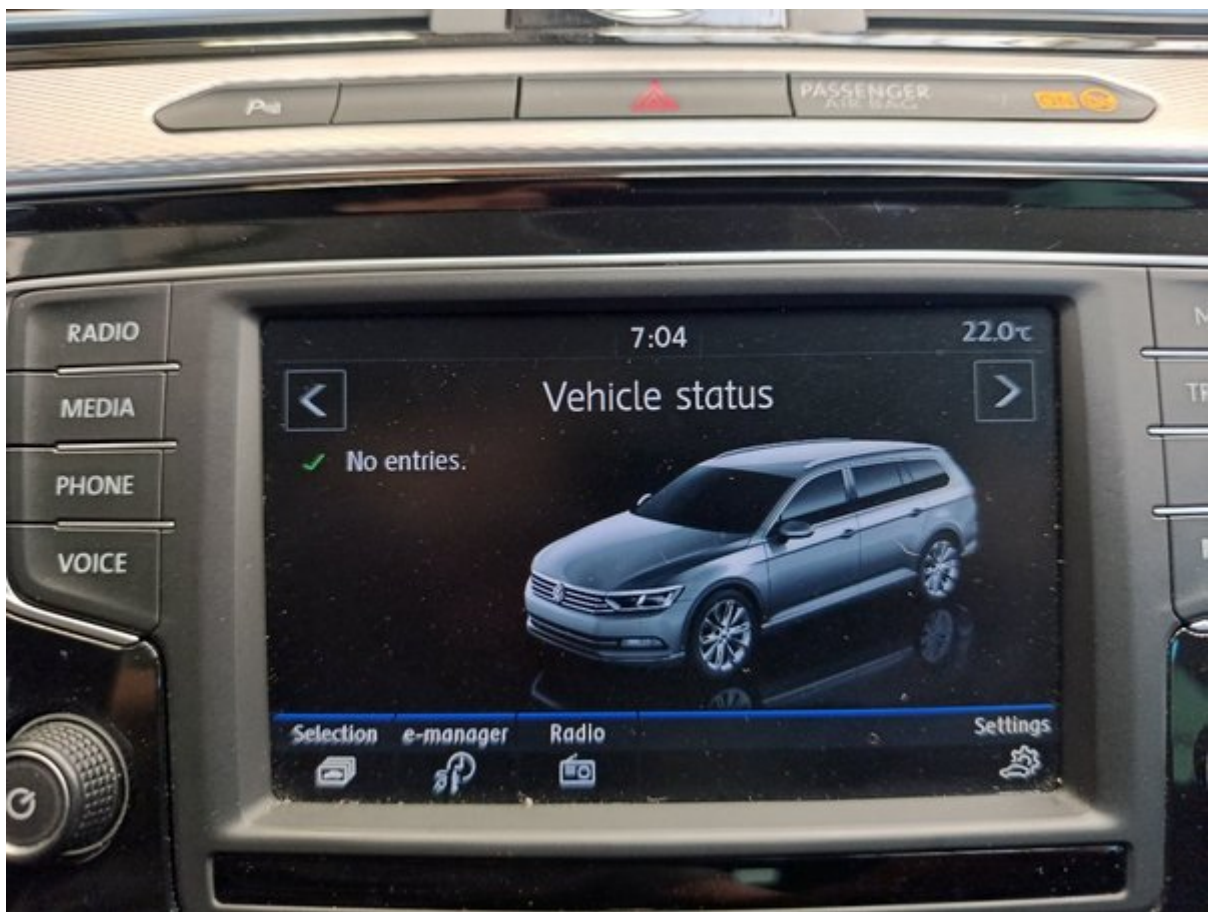



150-пунктовый чек-лист Longo

Каждый автомобиль тщательно проверяется по детальному чек-листу Longo из 150 пунктов, охватывающему салон, кузов и зависимость от состояния, пробега и комплектации могут быть добавлены дополнительные проверки или исключены отде



Идентификация и история автомобиля

| | | |
|---|--|---|
| Проверен VIN номер | Подтвержден регистрационный номер | Пробег проверен |
| Подтвержден год выпуска | Подтверждена дата первой регистрации | Проверена история обслуживания |
| Зафиксирована дата и пробег последнего обслуживания | Зафиксирована дата следующего обслуживания | Проверено наличие повреждений после ДТП |
| Проверен статус отзывных кампаний производителя | Проверены документы автомобиля | Проверено количество ключей |

Состояние кузова

| | | |
|-----------------------------|---|-----------------------------------|
| Проверен передний бампер | Проверен задний бампер | Проверен капот |
| Проверена крыша | Проверена левая сторона кузова | Проверена правая сторона кузова |
| Проверены все двери | Проверен багажник | Проверена крышка бензобака |
| Проверен фаркоп (если есть) | Проверено состояние номерных знаков | Проверено лакокрасочное покрытие |
| Проверено наличие коррозии | Проверены зазоры между кузовными деталями | Проверено лобовое стекло |
| Проверено заднее стекло | Проверены боковые стёкла | Проверен люк или панорамная крыша |

Состояние салона

| | | |
|--|--|---|
| Проверено состояние сиденья водителя | Проверены передние пассажирские сиденья | Проверены задние сиденья |
| Проверена работа регулировки сидений | Проверен подогрев / вентиляция сидений (если есть) | Проверены ремни безопасности |
| Проверены коврики | Проверены напольные коврики | Проверено состояние потолочной обивки |
| Проверены элементы внутренней отделки | Проверена приборная панель | Проверена отделка дверей |
| Проверен подлокотник | Проверена задняя полка | Проверено состояние багажника |
| Проверено состояние ковриков в багажнике | Проверено освещение багажника | Проверено запасное колесо или ремкомплект |

Фары, зеркала и стекла

| | | |
|--|------------------------------|--------------------------------------|
| Проверены передние фары | Проверен дальний свет | Проверены противотуманные фары |
| Проверены дневные ходовые огни | Проверены задние фонари | Проверены стоп-сигналы |
| Проверены фонари заднего хода | Проверены поворотники | Проверена подсветка номерного знака |
| Проверены боковые отражатели | Проверено освещение салона | Проверены сигналы на панели приборов |
| Проверены солнцезащитные козырьки | Проверено внутреннее зеркало | Проверены наружные зеркала |
| Проверена электрическая регулировка зеркал | | |

Комфорт и электроника

| | | |
|--|---|--------------------------------|
| Проверен кондиционер | Проверена система отопления | Проверена вентиляция |
| Проверен подогрев стёкол (переднее/заднее) | Проверены электрические стеклоподъёмники | Проверен центральный замок |
| Проверен ключ с дистанционным управлением | Проверен детский замок | Проверен мультимедийный экран |
| Проверено радио | Проверена навигация (если есть) | Проверено Bluetooth соединение |
| Проверены USB/12V разъёмы | Проверены парктроники | Проверена камера заднего вида |
| Проверены системы помощи при парковке | Проверен круиз-контроль | Проверены кнопки на руле |
| Проверен звуковой сигнал | Проверены системы помощи водителю (например, удержание полосы, если есть) | |

Оборудование безопасности

| | | |
|--------------------------------|---|--|
| Проверены подушки безопасности | Проверен переключатель подушки безопасности пассажира | Проверен сигнал ABS |
| Проверена система стабилизации | Проверена система контроля давления в шинах | Проверено наличие огнетушителя или аптечки |

Двигатель и жидкости

| | | |
|---------------------------------------|---|--|
| Двигатель запускается нормально | Двигатель работает ровно | Проверено отсутствие посторонних шумов |
| Проверены крепления двигателя | Проверены вспомогательные ремни | Проверен ремень ГРМ / цепь |
| Проверено состояние аккумулятора | Проверена зарядка аккумулятора | Проверена работа генератора |
| Проверено отсутствие утечек жидкостей | Проверен уровень масла | Проверено качество масла |
| Проверен уровень охлаждающей жидкости | Проверено качество охлаждающей жидкости | Проверен уровень тормозной жидкости |
| Проверено качество тормозной жидкости | Проверен уровень жидкости ГУР | Проверено качество жидкости ГУР |
| Долита жидкость для омывателя | Проверена топливная система на наличие утечек | |

Тормозная система

| | | |
|------------------------------------|----------------------------------|-----------------------------|
| Проверены передние тормозные диски | Проверены задние тормозные диски | Проверены тормозные колодки |
| Проверены тормозные шланги | Проверены тормозные трубки | Проверен ручной тормоз |
| Проверена реакция педали тормоза | Подтверждена работа ABS | |

Рулевое управление и подвеска

| | | |
|--------------------------------|-----------------------------|--------------------------------------|
| Проверен сход-развал | Проверена реакция руля | Подтверждено отсутствие люфта в руле |
| Проверен гидросилитель руля | Проверена передняя подвеска | Проверена задняя подвеска |
| Проверены амортизаторы | Проверены пружины | Проверены шаровые опоры |
| Проверены ступичные подшипники | | |

Колеса и шины

| | | |
|--|--|--------------------------------|
| Измерена глубина протектора передних шин | Измерена глубина протектора задних шин | Проверен равномерный износ шин |
| Проверено состояние боковин шин | Проверено давление в шинах | Проверено запасное колесо |
| Проверены легкосплавные диски | Проверены колесные болты | Проверен секретный болт |
| Проверен дополнительный комплект шин (если есть) | | |

Выхлопная и топливная система

| | | |
|---------------------------------------|---|---------------------------------------|
| Проверено состояние выхлопной системы | Проверена герметичность выхлопной системы | Проверен каталитический нейтрализатор |
| Проверен сажевый фильтр (если есть) | Проверен топливный бак | Проверены топливные магистрали |
| Проверена крышка бензобака | | |

Тест-драйв и ходовые качества

| | | |
|--------------------------------|---|----------------------------|
| Подтверждено плавное ускорение | Подтверждено плавное переключение передач | Проверена работа сцепления |
| Проверено качество торможения | Подтверждена стабильность движения | |