Diagnostikaaruanne

2018 AUDI Q5 Sport

Auto andmed

Värv: Hall	CO_2 NEDC heitkogus: 132 g/km
Kütuse tüüp: Diisel	
Keretüüp: Maastur	Täismass (GVW): 2440 kg
Uste arv: 5	Mootori suurus: 2.00 l
Istekohtade arv: 5	Silindrid: 4
Läbisõit: 226 640 km	Võimsus: 140 kw
VIN-kood: WAUZZZFY5J2171134	Kütusekulu: 4.90 l/100km
Käigukast: Automaatne	Rehvimõõt: 235/60 - 18"
Veoskeem: Nelikvedu	Longo laoseisu ID: L197368
Longo Certified	

Auto fotod



Vastutuse piirang

Käesolev aruanne on koostatud automaatselt meie süsteemides olevate andmete põhjal ning ei pruugi olla täielik ega ammendav. Aruande koostamisel on kasutatud automatiseeritud tõlketehnoloogiat, mistõttu võib esineda väiksemaid ebatäpsusi. Kui teil on küsimusi või mõni aruande osa jääb ebaselgeks, palun pöörduge julgelt meie müügiesindajate poole - aitame teid hea meelega.

Diagnostikaaruanne

2018 AUDI Q5 Sport

Diagnostika üksikasjad

Läbisõit lõpetamise kuupäeval: 226 640 km

Kontrollitud Longo Shared Service sertifitseeritud diagnostika meeskonna poolt: Eimantas A., Arnas S., Mindaugas G.

Sõiduk on kontrollitud vastavalt Longo 150-punktilisele kontrollnimekirjale, mis hõlmab kere välispinda, salongi ning tehnilist seisukorda. Läbiviidud kontrolli ja hindamise ajal kättesaadava teabe põhjal ei tuvastatud viiteid sõiduki osalemisele rasketes liiklusõnnetustes. Hooldusajaloo ja kohustuslike tehnoülevaatuste teave põhineb kättesaadaval dokumentatsioonil ning ekspordiriigi andmetel. Palume arvestada, et sõidukil võib esineda loomulikku kulumist, mis on aksepteeritav ning mida ei pruugita eraldi parandada.

Tuvastatud puuduste kokkuvõte

Longo poolt läbi viidud põhjaliku diagnostika käigus, 14 puudust olid tuvastatud sõidukis.

Salong	Välimus / Kere	Mehaaniline osa
1 tuvastatud puudust	8 tuvastatud puudust	5 tuvastatud puudust

Diagnostika protsess

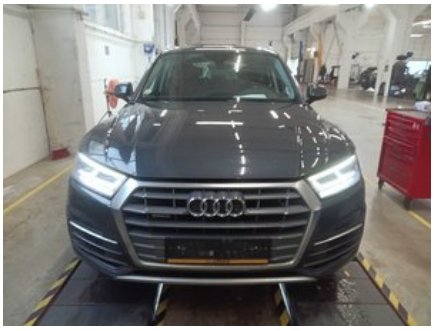



OBD II diagnostika

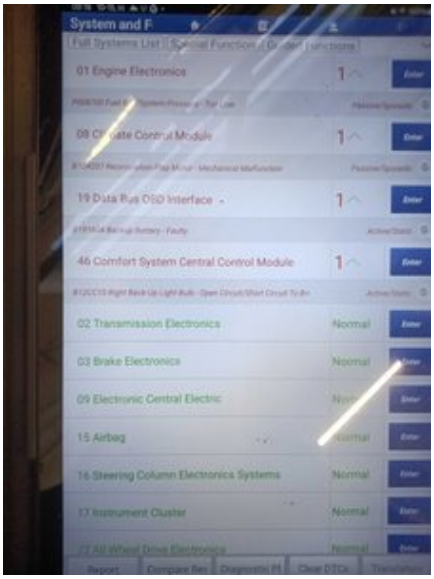



Salong

1. Istmed: Kõik Istmed - Seisukord


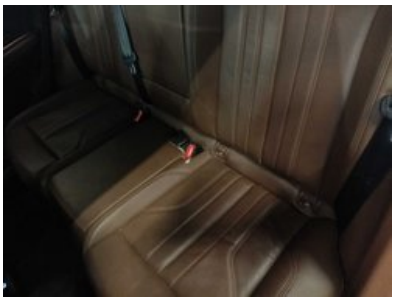

Välimus / Kere

1. Muu: Täiendavad Poleerimistööd



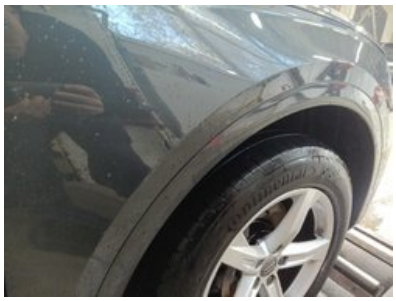



2. Esiosa: Kapoti Heliisolatsioon - Seisukord



3. Esiosa: Esistange - Seisukord ja Joondus


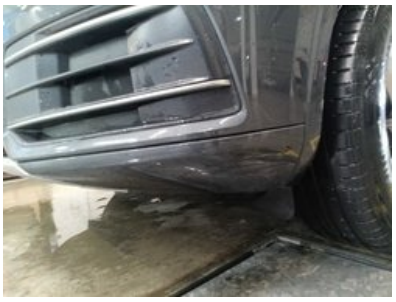



4. Tagaosa: Tagumine stange - Seisukord ja joondus




5. Tuled: Lambipirnid



6. Tuled: Tagatuled (Piduritуled, udutuled, suunatuled) - Toimimine, kahjustused ja värv



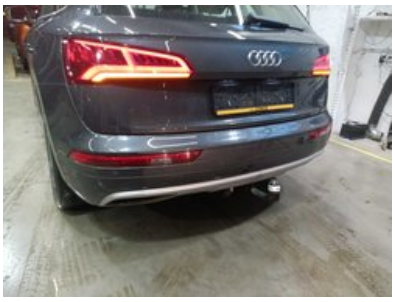

7. Külg: Vasak ja Parem Külg - Nähtavad Kahjustused ja Kriimustused






8. Külg: Vasak ja Parem Külg - Nähtavad Kahjustused ja Kriimustused




Mehaaniline osa

1. MUU: Mootoriõli ja Filtri Vahetus

2. MUU: Laadida Akut

3. PIDURID: Tagumine Piduriкetas (Mõlemad) - Piduriklotsid Eemaldatud



4. VEDRUSTUS: Amortisaatori Tolmukate Mõlemalt Poolt



5. ÜLDINE ELEKTER: Aku

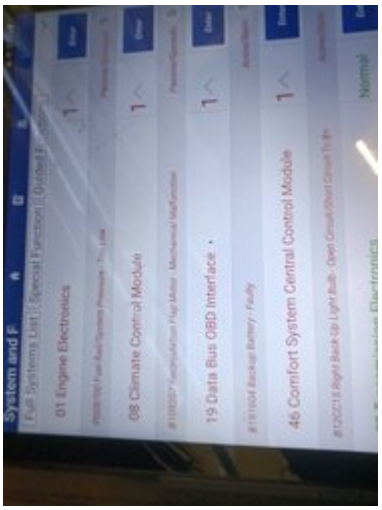

Muu

1. Lisa AdBlue

2. Piduristendi Tulemused





3. Diagnostika Foto






4. Kliimaseadme Mõõtmine



5. Lisa Foto Esisalongist



Ettevalmistus- ja remondiaruanne

2018 AUDI Q5 Sport

Longo ettevalmistuskeskuses tehtud tööde kokkuvõte

Ettevalmistusprotsessi käigus teostati järgmised tööd

Kere ja salong

- 1. Vaheta Tagumised Tuled
- 2. Esitulede Reguleerimine

Mehaanilised remonttööd

- 1. Mootooriõli ja Filtri Vahetus
- 2. Laadida Akut
- 3. Aku

Värvimistööd

- 1. Esipõrkekaitse Värvimine
- 2. Värvi Tagumine Poritiib
- 3. Ukse Värvimine

Puhastamine ja poleerimine

- 1. Kere pesemine
- 2. Salongi süvapuhastus ainult hüpoallergeensete puhastusvahendidega
- 3. Kere poleerimine pärast puhastamist

Ettevalmistamisel kasutatud varuosad

1. AdBlue 12L
2. Õlifilter (OE688/3)
3. Mootoroil 4.7L
4. Emergency Supply Battery Audi (4M0907486)
5. Õli Äravoolu Kork (8030043)
6. Tagumine Reflektor (ZAD191207L)

Vastutuse piirang

Käesolev aruanne on koostatud automaatselt meie süsteemides olevate andmete põhjal ning ei pruugi olla täielik ega ammendav. Aruande koostamisel on kasutatud automatiseeritud tõlketehnoloogiat, mistõttu võib esineda väiksemaid ebatäpsusi. Kui teil on küsimusi või mõni aruande osa jääb ebaselgeks, palun pöörduge julgelt meie müügiesindajate poole - aitame teid hea meelega.

Lisateave

2018 AUDI Q5 Sport

Lisafotod



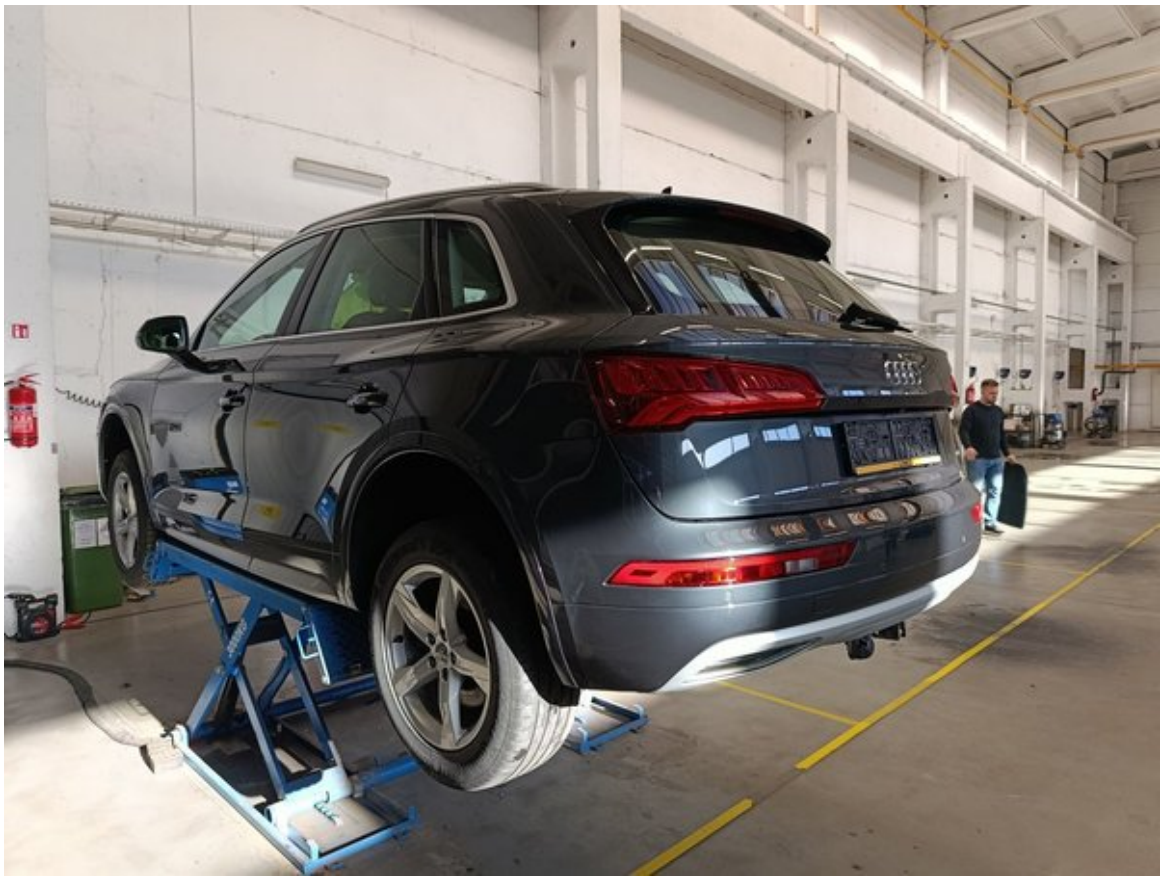


Continental


longo


longo




TDI




2024






AUDI AG
e1*2007/46*1550
WAUZZZFY5J2171134
2440 kg
4840 kg
1- 1240 kg
2- 1360 kg
Typ FY
DETA 5833
0,50
042018
01


280 km
ZIP FM
Date & time
12:13
Tuesday
27.10.2026
P
226640km
767.0km
12:13


Vlado Rozmano gatvė
Geležinkelio gatvė
150m
50m
12:13
FM ZIP FM


TotalEnergies
Oil:
5W30
Mileage:
256640
Date:
2026.10.15
Oil Filter Change:
Next Oil Change
Mileage:
256640
Date:
2027.10.15
Service Technician Signature:
baltics.totalenergies.com




0.0
16
18
20
22
24
26
OFF

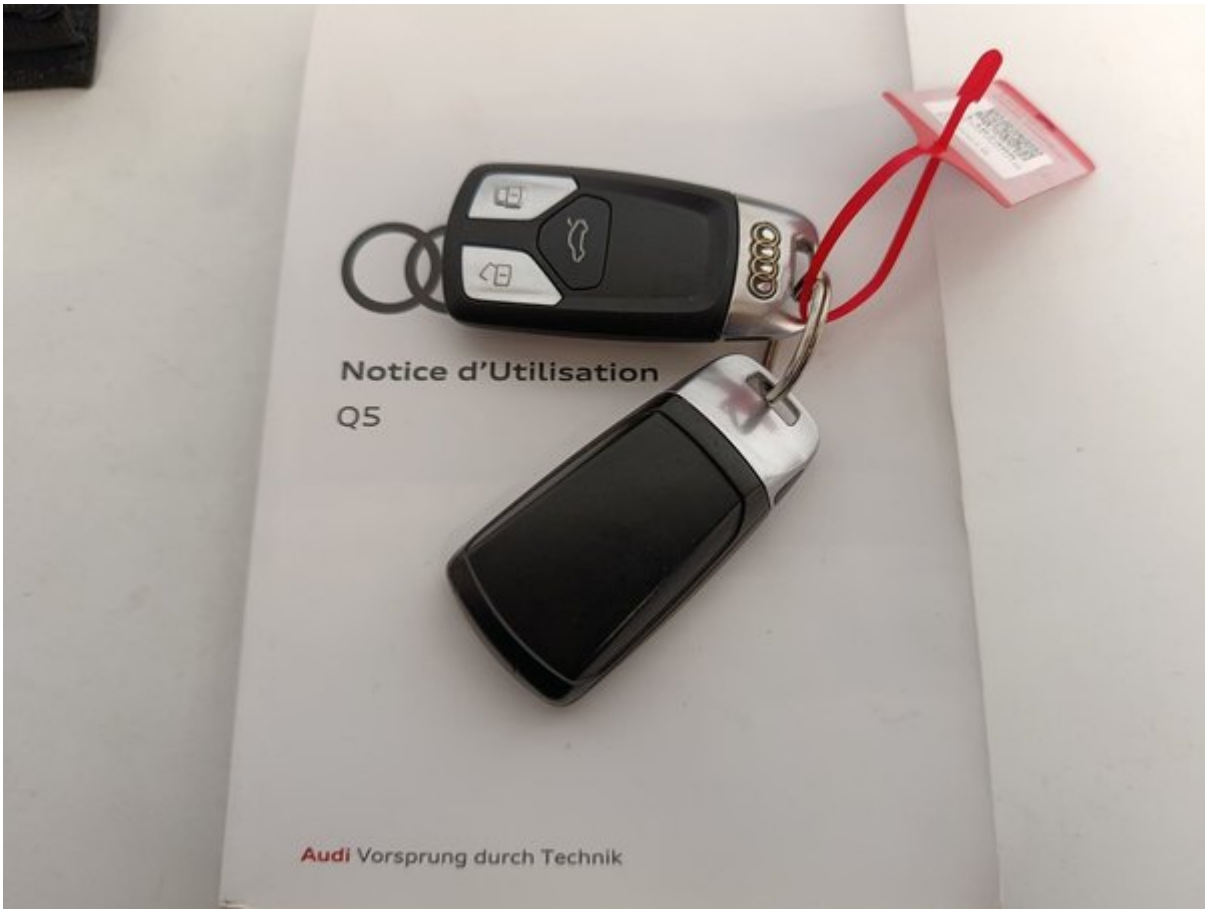
Notice d'Utilisation
Q5
Audi Vorsprung durch Technik

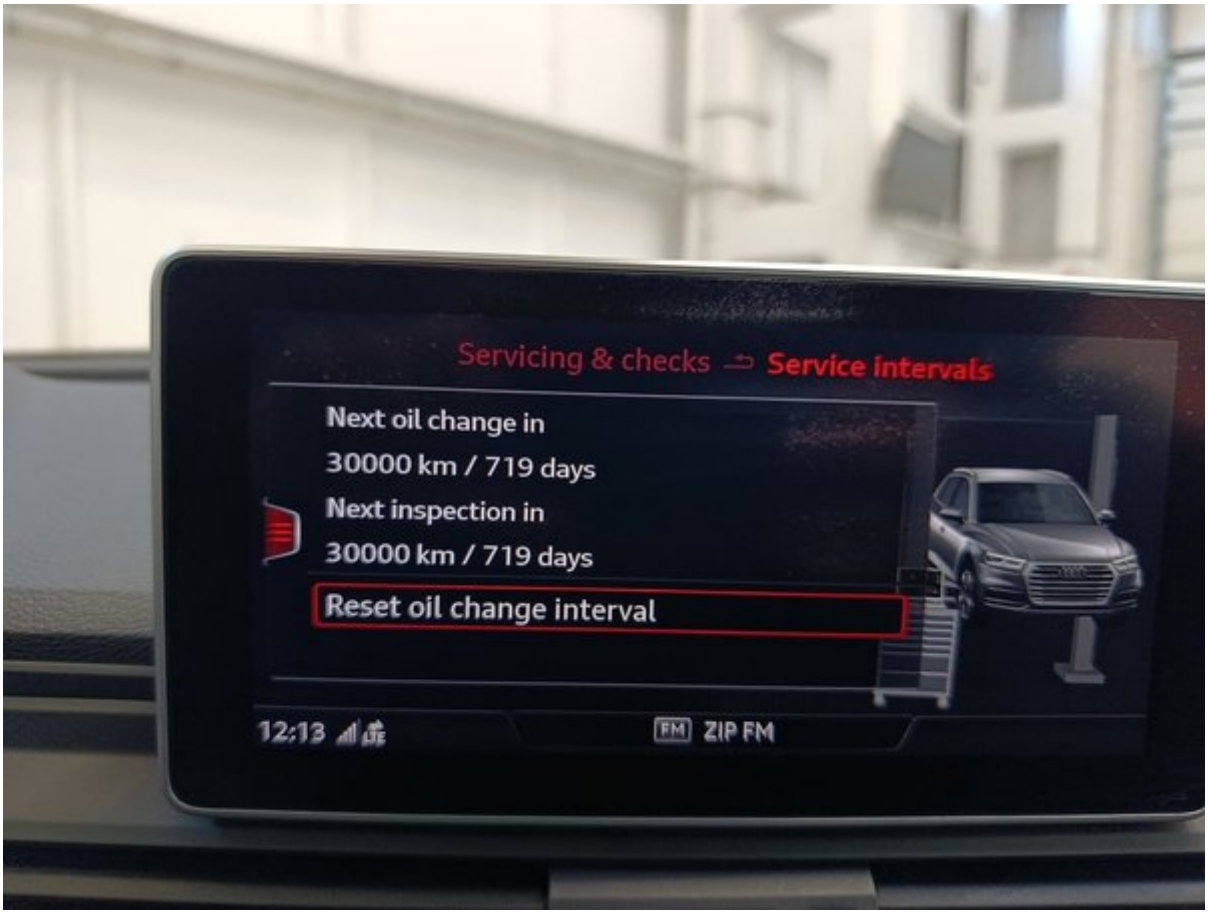
Servicing & checks
Service intervals
Next oil change in
30000 km / 719 days
Next inspection in
30000 km / 719 days
Reset oil change interval
12:13
FM ZIP FM





Longo 150-punktiline kontrollnimekiri

Iga sõiduk kontrollitakse põhjalikult Longo 150-punktilise kontrollnimekirja alusel, hinnates salongi, välisilmet ja tehnilist seisukorda varustusest sõltuvalt võidakse teha lisakontrolle või võivad mõned kontrollpunktid olla mitteasjakohased.

Sõiduki identiteet ja ajalugu		
Kontrollitud VIN-kood	Kinnitatud registreerimisnumber	Kontrollitud läbisõit
Kinnitatud tootmisaasta	Kinnitatud esmaregistreerimise kuupäev	Kontrollitud hooldusajalugu
Märgitud viimase hoolduse kuupäev ja läbisõit	Märgitud järgmise hoolduse aeg	Kontrollitud avariikahjude esinemine
Kontrollitud tootja tagasikutsumise staatus	Kontrollitud sõiduki dokumendid	Kontrollitud võtmete arv
Kere seisukord		
Kontrollitud esistange	Kontrollitud tagastange	Kontrollitud kapott
Kontrollitud katus	Kontrollitud vasak külg	Kontrollitud parem külg
Kontrollitud kõik uksed	Kontrollitud pagasiruum	Kontrollitud kütusepaagi kork
Kontrollitud haakekonks (kui olemas)	Kontrollitud numbrimärkide seisukord	Kontrollitud värvipinna seisukord
Kontrollitud, et rooste puudub	Kontrollitud keredetailide vahed	Kontrollitud esiklaas
Kontrollitud tagaklaas	Kontrollitud küljeaknad	Kontrollitud katuseluuk või panoraamkatus
Salongi seisukord		
Kontrollitud juhiistme seisukord	Kontrollitud esiistmete seisukord	Kontrollitud tagaistmete seisukord
Kontrollitud istmete reguleerimine	Kontrollitud istmesoojendus / jahutus (kui on)	Kontrollitud turvavööd
Kontrollitud salongimatid	Kontrollitud põrandamatid	Kontrollitud laepolster
Kontrollitud salongi viimistlused	Kontrollitud armatuurlaud	Kontrollitud uksepolstrid
Kontrollitud käetugi	Kontrollitud pagasiruumi kate	Kontrollitud pagasiruumi seisukord
Kontrollitud pagasiruumi katted	Kontrollitud pagasiruumi valgustus	Kontrollitud varuratas või parandustarvikud
Tuled, peeglid ja klaasid		
Kontrollitud esituled	Kontrollitud kaugtuled	Kontrollitud udutuled
Kontrollitud päevatuled	Kontrollitud tagatuled	Kontrollitud pidurituled
Kontrollitud tagurdamise tuled	Kontrollitud suunatuled	Kontrollitud numbritulede seisukord
Kontrollitud küljehelkurid	Kontrollitud salongi valgustus	Kontrollitud armatuurlaua hoiatused
Kontrollitud päikesesirmid	Kontrollitud tagavaatepeegel	Kontrollitud välispeeglid
Kontrollitud elektriline peeglite reguleerimine		
Mugavus ja elektroonika		
Kontrollitud konditsioneer	Kontrollitud küttesüsteem	Kontrollitud ventilatsioon
Kontrollitud klaasisoojendus (ees/taga)	Kontrollitud elektriaknad	Kontrollitud kesklukk
Kontrollitud kaugjuhtimispult	Kontrollitud laste turvalukk	Kontrollitud multimeediaekraan
Kontrollitud raadio	Kontrollitud navigatsioon (kui on)	Kontrollitud Bluetooth ühendus
Kontrollitud USB/12V pesad	Kontrollitud parkimisandurid	Kontrollitud tagurduskaamera
Kontrollitud parkimisabisüsteemid	Kontrollitud püsikiirusehoidja	Kontrollitud roolinupud
Kontrollitud signaal	Kontrollitud juhiabisüsteemid (nt sõiduraja hoidmine, kui on)	
Turvavarustus		
Kontrollitud turvapadjad	Kontrollitud kõrvalistuja turvapadja lüliti	Kontrollitud ABS hoiatus
Kontrollitud stabiilsuskontroll	Kontrollitud rehvirõhu jälgimine	Kontrollitud tulekustuti või esmaabikomplekti olemasolu
Mootoriruum ja vedelikud		
Mootor käivitub tavapäraselt	Mootor töötab ühtlaselt	Kontrollitud, et ei ole ebaharilikke helisid
Kontrollitud mootori kinnitused	Kontrollitud abirihmad	Kontrollitud hammasrihm / kett
Kontrollitud aku seisukord	Kontrollitud aku laadimine	Kontrollitud generaatori töö
Kontrollitud, et lekkeid ei ole	Kontrollitud õlitaset	Kontrollitud õli kvaliteeti
Kontrollitud jahutusvedeliku taset	Kontrollitud jahutusvedeliku kvaliteeti	Kontrollitud pidurivedeliku taset
Kontrollitud pidurivedeliku kvaliteeti	Kontrollitud roolivõimendi vedeliku taset	Kontrollitud roolivõimendi vedeliku kvaliteeti
Lisatud klaasipesuvedelik	Kontrollitud kütusesüsteem lekete suhtes	
Pidurisüsteem		
Kontrollitud esipidurikettad	Kontrollitud tagapidurikettad	Kontrollitud piduriklotsid
Kontrollitud pidurivoolikud	Kontrollitud piduritorud	Kontrollitud käsipidur
Kontrollitud piduripedaali tundlikkus	Kinnitatud ABS töö	
Roolisüsteem ja vedrustus		
Kontrollitud rooliseadistus	Kontrollitud rooli reaktsioon	Kinnitatud, et roolis ei ole lõtku
Kontrollitud roolivõimendi	Kontrollitud esivedrustus	Kontrollitud tagavedrustus
Kontrollitud amortisaatorid	Kontrollitud vedrud	Kontrollitud kuulliigendid
Kontrollitud rattalaagrid		
Veljed ja rehvid		
Mõõdetud esirehvide mustri sügavus	Mõõdetud tagarehvide mustri sügavus	Kontrollitud rehvide kulumine
Kontrollitud rehvide küljed	Kontrollitud rehvirõhk	Kontrollitud varuratas
Kontrollitud valuveljed	Kontrollitud rattapoldid	Kontrollitud turvapolt
Kontrollitud lisarehvide komplekt (kui on)		
Väljalaske- ja kütusesüsteem		
Kontrollitud väljalaskesüsteemi seisukord	Kontrollitud, et lekkeid väljalaskesüsteemis pole	Kontrollitud katalüsaator
Kontrollitud tahmafilter (kui on)	Kontrollitud kütusepaak	Kontrollitud kütusetorud
Kontrollitud kütusepaagi kork		
Proovisõit ja sõiduomadused		
Kinnitatud sujuv kiirendus	Kinnitatud sujuv käiguvahetus	Kontrollitud siduri töö
Kontrollitud pidurdamise kvaliteet	Kinnitatud stabiilne sõit	