

# Diagnostikaaruanne

## 2021 HYUNDAI TUCSON MHEV Ultimate



### Auto andmed

Värv: Hall	CO <sub>2</sub> NEDC heitkogus: 132 g/km
Kütuse tüüp: Bensiin	CO <sub>2</sub> WLTP heitkogus: 159 g/km
Keretüüp: Maastur	Täismass (GVW): 2170 kg
Uste arv: 5	Mootori suurus: 1.60 l
Istekohtade arv: 5	Silindrid: 4
Läbisõit: 26 986 km	Võimsus: 132 kw
VIN-kood: TMAJE81BHMJ060551	Kütusekulu: 5.80 l/100km
Käigukast: Automaatne	Rehvimõõt: 235/50 - 19"
Veoskeem: Nelikvedu	Longo laoiseisu ID: H777038

Longo Certified

### Auto fotod



### Vastutuse piirang

Käesolev aruanne on koostatud automaatselt meie süsteemides olevate andmete põhjal ning ei pruugi olla täielik ega ammendav. Aruande koostamisel on kasutatud automatiseeritud tõlketehnoloogiat, mistõttu võib esineda väiksemaid ebatäpsusi. Kui teil on küsimusi või mõni aruande osa jääb ebaselgeks, palun pöörduge julgelt meie müügiesindajate poole - aitame teid hea meelega.

# Diagnostikaaruanne

## 2021 HYUNDAI TUCSON MHEV Ultimate



### Diagnostika üksikasjad

Läbisõit lõpetamise kuupäeval: 26 986 km

Kontrollitud Longo Shared Service sertifitseeritud diagnostika meeskonna poolt: Eimantas A., Arnas S.

Sõiduk on kontrollitud vastavalt Longo 150-punktilisele kontrollnimekirjale, mis hõlmab kere välispinda, salongi ning tehnilist seisukorda. Läbiviidud kontrolli ja hindamise ajal kättesaadava teabe põhjal ei tuvastatud viiteid sõiduki osalemisele rasketes liiklusõnnetustes. Hooldusajaloo ja kohustuslike tehnoulevaatuste teave põhineb kättesaadaval dokumentatsioonil ning ekspordiriigi andmetel. Palume arvestada, et sõidukil võib esineda loomulikku kulumist, mis on aksepteeritav ning mida ei pruugita eraldi parandada.

### Tuvastatud puuduste kokkuvõte

Longo poolt läbi viidud põhjaliku diagnostika käigus, 2 puudust olid tuvastatud sõidukis.

Salong	Välimus / Kere	Mehaaniline osa
✔ Puudusi ei leitud	✔ 2 tuvastatud puudust	✔ Puudusi ei leitud

### Diagnostika protsess

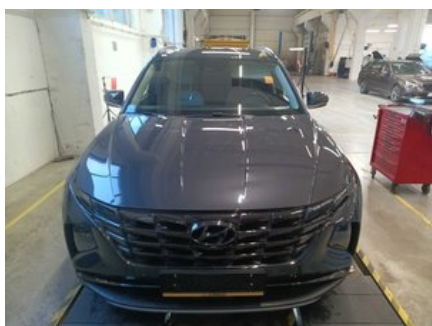

### Välimus / Kere

- ✔ **1. Külg:** Vasak ja Parem Külg - Nähtavad Kahjustused ja Kriimustused

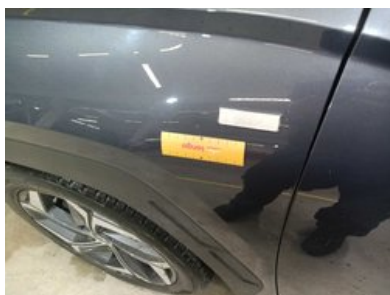

✓ **2. Külg: Veljed - Seisukord**

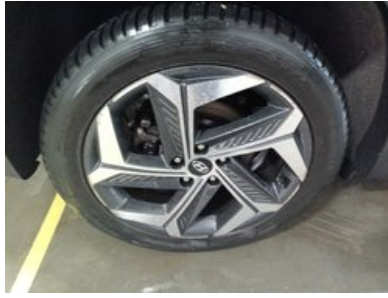

**Muu**

---

✓ **1. Piduristendi Tulemused**



## ✓ 2. Diagnostika Foto



## ✓ 3. Kliimaseadme Mõõtmine



## ✓ 4. Lisa Foto Esisalongist

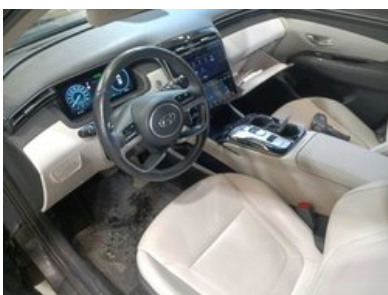

# Ettevalmistus- ja remondiaruanne

## 2021 HYUNDAI TUCSON MHEV Ultimate



### Longo ettevalmistuskeskuses tehtud tööde kokkuvõte

Ettevalmistusprotsessi käigus teostati järgmised tööd

#### Puhastamine ja poleerimine

- ✓ 1. Kere pesemine
- ✓ 2. Salongi süvapuhasus ainult hüpoallergeensete puhastusvahendidega

#### Vastutuse piirang

Käesolev aruanne on koostatud automaatselt meie süsteemides olevate andmete põhjal ning ei pruugi olla täielik ega ammendav. Aruande koostamisel on kasutatud automatiseeritud tõlketehnoloogiat, mistõttu võib esineda väiksemaid ebatäpsusi. Kui teil on küsimusi või mõni aruande osa jääb ebaselgeks, palun pöörduge julgelt meie müügiesindajate poole - aitame teid hea meelega.

Lisateave

## 2021 HYUNDAI TUCSON MHEV Ultimate



Lisafotod









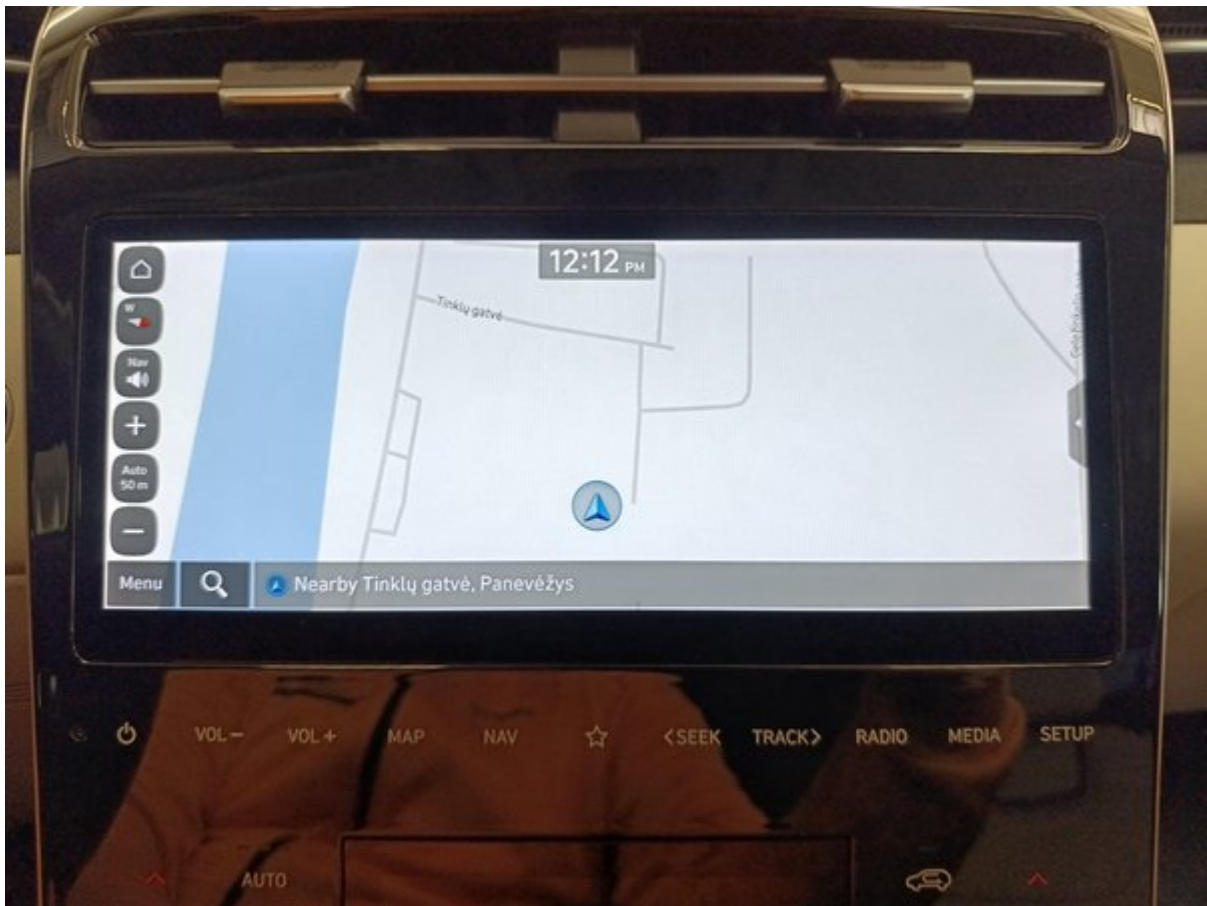

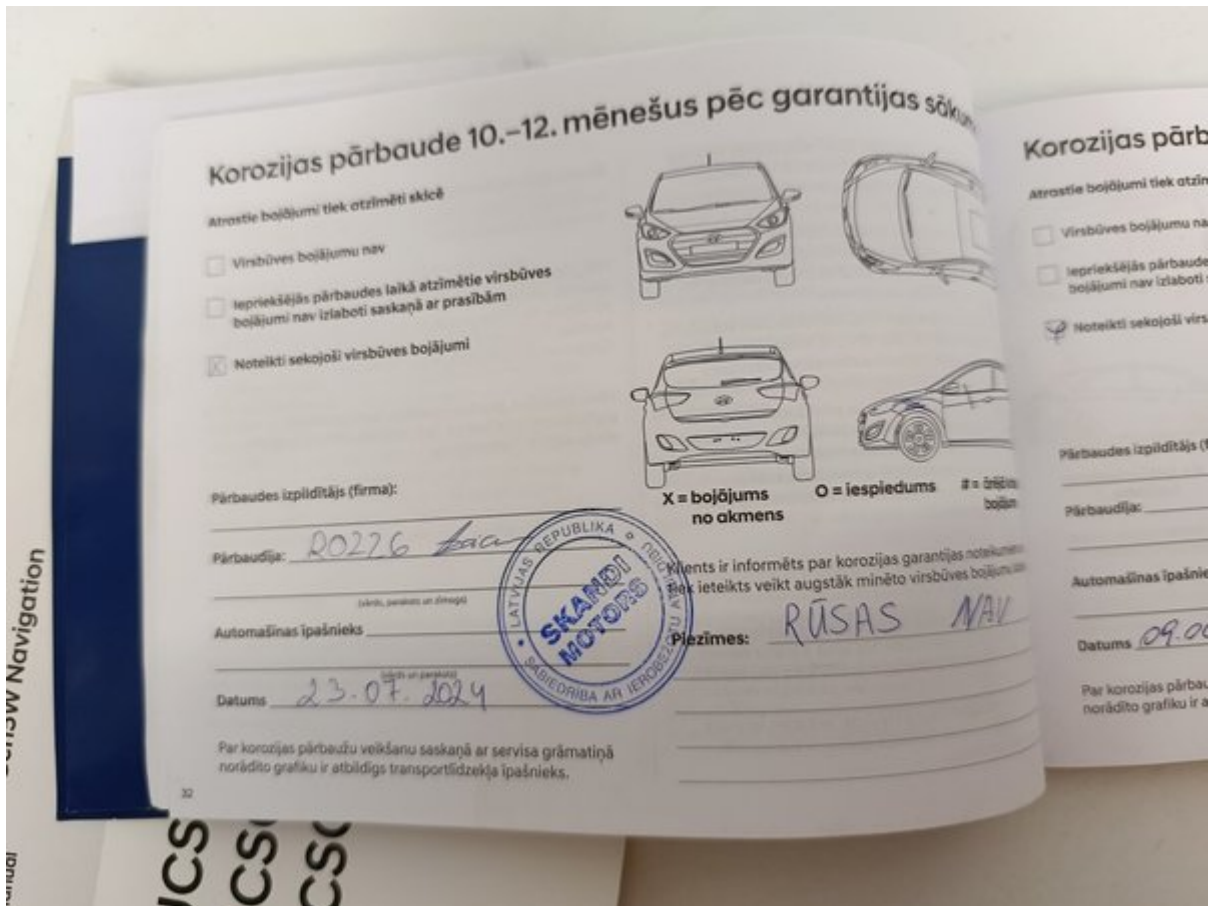
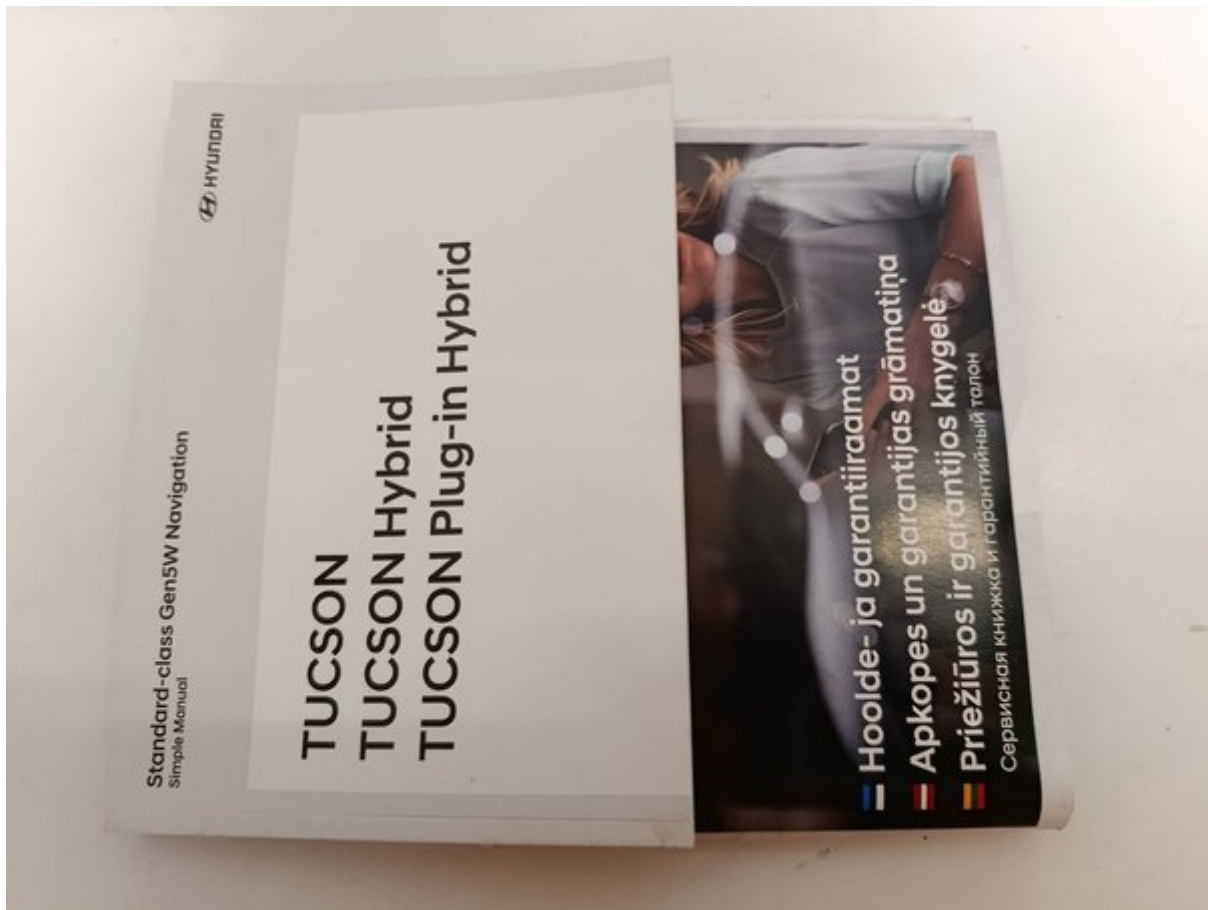

**Elektroniskā apkalpošanas pase**

Sasijas Nr.: TMAJE218HMLJ060551  
 UZMANĪBU! Saskaņā ar apkopes plānu nākamā apkope jāveic, kas iestājas vispirms.  
 Informācija par nākamā apkopi: S45K36M - Veikt servisu pēc 30 000 km/36 mēnešiem saskaņā ar rīkojgrāmatu.

Izpildītāja darbs	Odometra rādījums	Datums	Īstenoja
S30K24M	9634	12/06/2023	15032 SIA Skandi Motors Ltd NISHYU Rīga LV-1046 Latvija
S30K24M - Veikt servisu pēc 30 000 km/24 mēnešiem saskaņā ar rīkojgrāmatu.			
SAHSRA	9634	12/06/2023	15032 SIA Skandi Motors Ltd NISHYU Rīga LV-1046 Latvija
SAHSRA - Uz regulārās apkopes balstīta Hyundai palīdzība uz ceļa			
5YTCHC	9634	12/06/2023	15032 SIA Skandi Motors Ltd NISHYU Rīga LV-1046 Latvija
5YTCHC - Veikt ikgadējo virsbūves korozijas pārbaudi.			
542273	9634	12/06/2023	15032 SIA Skandi Motors Ltd NISHYU Rīga LV-1046 Latvija
542273 - 542277			
S15K12M	5633	29/05/2022	15032 SIA Skandi Motors Ltd NISHYU Rīga LV-1046 Latvija
S15K12M - Veikt servisu pēc 15 000km/12 mēnešiem saskaņā ar rīkojgrāmatu.			
5YTCHC	5633	29/05/2022	15032 SIA Skandi Motors Ltd NISHYU Rīga LV-1046 Latvija
5YTCHC - Veikt ikgadējo virsbūves korozijas pārbaudi.			

Lūdzu, saglabājiet šo apkopes pasi un saistītos rēķinus turpmākai uzziņai.

Zīmogs un paraksts

Datums: 12/06/2023

### Korozijas pārbaude 23.-24. mēnešus pēc garantijas sākuma

Atrastie bojājumi tiek atzīmēti šādā veidā:

- Virsbūves bojājumu nav
- Iepriekšējās pārbaudes laikā atzīmētie virsbūves bojājumi nav izlaboti saskaņā ar prasībām
- Noteikti sekojoši virsbūves bojājumi

**X = bojājums no akmens**     **O = iespiedums**     **# = ārējā krāsojuma bojājums**

Pārbaudes izpildītājs (firma): 048 J. Zvaigzne

Pārbaudīja: \_\_\_\_\_  
(vārds, paraksts un zīmogs)

Automašīnas īpašnieks \_\_\_\_\_  
(vārds un paraksts)

Datums 09.06.25

Klients ir informēts par korozijas garantijas noteikumiem un viņam tiek ieteikts veikt augstāk minēto virsbūves bojājumu labošanu.

Piezīmes: Korozija nav.

048 J. Zvaigzne

Par korozijas pārbaudi veikšanu saskaņā ar servisa grāmatas norādīto grafiku ir atbildīgs transportlīdzekļa īpašnieks.

33



# Longo 150-punktiline kontrollnimekiri

Iga sõiduk kontrollitakse põhjalikult Longo 150-punktilise kontrollnimekirja alusel, hinnates salongi, välisilmet ja tehnilist seisukorda varustusest sõltuvalt võidakse teha lisakontrole või võivad mõned kontrollpunktid olla mitteesjakohased.



## Sõiduki identiteet ja ajalugu

Kontrollitud VIN-kood	Kinnitatud registreerimisnumber	Kontrollitud läbisõit
Kinnitatud tootmisaasta	Kinnitatud esmaregistreerimise kuupäev	Kontrollitud hooldusajalugu
Märgitud viimase hoolduse kuupäev ja läbisõit	Märgitud järgmise hoolduse aeg	Kontrollitud avariikahjude esinemine
Kontrollitud tootja tagasikutsumise staatus	Kontrollitud sõiduki dokumendid	Kontrollitud võtmete arv

## Kere seisukord

Kontrollitud esistange	Kontrollitud tagastange	Kontrollitud kapott
Kontrollitud katus	Kontrollitud vasak külg	Kontrollitud parem külg
Kontrollitud kõik ukсед	Kontrollitud pagasiruum	Kontrollitud kütusepaagi kork
Kontrollitud haakekonks (kui olemas)	Kontrollitud numbrimärkide seisukord	Kontrollitud värvipinna seisukord
Kontrollitud, et rooste puudub	Kontrollitud keredetailide vahed	Kontrollitud esiklaas
Kontrollitud tagaklaas	Kontrollitud küljpeaknad	Kontrollitud katuseeluk või panoraamkatvus

## Salongi seisukord

Kontrollitud juhiistme seisukord	Kontrollitud esiistmete seisukord	Kontrollitud tagaistmete seisukord
Kontrollitud istmete reguleerimine	Kontrollitud istmesoojendus / jahutus (kui on)	Kontrollitud turvavööd
Kontrollitud salongimatid	Kontrollitud põrandamatid	Kontrollitud laepolster
Kontrollitud salongi viimistlused	Kontrollitud armatuurlaud	Kontrollitud uksepolstrid
Kontrollitud käetugi	Kontrollitud pagasiruumi kate	Kontrollitud pagasiruumi seisukord
Kontrollitud pagasiruumi katted	Kontrollitud pagasiruumi valgustus	Kontrollitud varuratas või parandustarvikud

## Tuled, peeglid ja klaasid

Kontrollitud esituled	Kontrollitud kaugtuled	Kontrollitud udutuled
Kontrollitud päevatuled	Kontrollitud tagatuled	Kontrollitud pidurituled
Kontrollitud tagurdamise tuled	Kontrollitud suunatud	Kontrollitud numbritulede seisukord
Kontrollitud küljehelkurid	Kontrollitud salongi valgustus	Kontrollitud armatuurlaaha hoiatused
Kontrollitud päikesesirvid	Kontrollitud tagavaatepeegel	Kontrollitud välispeeglid
Kontrollitud elektriline peeglite reguleerimine		

## Mugavus ja elektroonika

Kontrollitud konditsioneer	Kontrollitud küttesüsteem	Kontrollitud ventilatsioon
Kontrollitud klaasisoojendus (ees/taga)	Kontrollitud elektriaknad	Kontrollitud keskluuk
Kontrollitud kaugjuhtimispuult	Kontrollitud laste turvalukk	Kontrollitud multimeediaekraan
Kontrollitud raadio	Kontrollitud navigatsioon (kui on)	Kontrollitud Bluetooth ühendus
Kontrollitud USB/12V pesad	Kontrollitud parkimisandurid	Kontrollitud tagurdukaamera
Kontrollitud parkimisabisüsteemid	Kontrollitud püsikiirusehoidja	Kontrollitud roolinupud
Kontrollitud signaal	Kontrollitud juhiabisüsteemid (nt sõiduraja hoidmine, kui on)	

## Turvavarustus

Kontrollitud turvapadjad	Kontrollitud kõrvalistuja turvapadja lüliti	Kontrollitud ABS hoiatus
Kontrollitud stabiilsuskontroll	Kontrollitud rehvirõhu jälgimine	Kontrollitud tulekustuti või esmaabikomplekti olemasolu

## Mootoriruum ja vedelikud

Mootor käivitub tavapäraselt	Mootor töötab ühtlaselt	Kontrollitud, et ei ole ebaharilikke helisid
Kontrollitud mootori kinnitused	Kontrollitud abirihmad	Kontrollitud hammasrihm / kett
Kontrollitud aku seisukord	Kontrollitud aku laadimine	Kontrollitud generaatori töö
Kontrollitud, et lekkeid ei ole	Kontrollitud õlitaset	Kontrollitud õli kvaliteeti
Kontrollitud jahutusvedeliku taset	Kontrollitud jahutusvedeliku kvaliteeti	Kontrollitud pidurivedeliku taset
Kontrollitud pidurivedeliku kvaliteeti	Kontrollitud roolivõimendi vedeliku taset	Kontrollitud roolivõimendi vedeliku kvaliteeti
Lisatud klaaspesuveelik	Kontrollitud küttesüsteemi lekete suhtes	

## Pidurisüsteem

Kontrollitud esipidurikettad	Kontrollitud tagapidurikettad	Kontrollitud piduriklotsid
Kontrollitud pidurivoolikud	Kontrollitud piduritorud	Kontrollitud käsipidur
Kontrollitud piduripedaali tundlikkus	Kinnitatud ABS töö	

## Roolisüsteem ja vedrustus

Kontrollitud rooliseadistus	Kontrollitud rooli reaktsioon	Kinnitatud, et roolis ei ole lõtku
Kontrollitud roolivõimendi	Kontrollitud esivedrustus	Kontrollitud tagavedrustus
Kontrollitud amortisaatorid	Kontrollitud vedrud	Kontrollitud kuulliigendid
Kontrollitud rattalaagrid		

## Veljed ja rehvid

Mõõdetud esirehvide mustri sügavus	Mõõdetud tagarehvide mustri sügavus	Kontrollitud rehvide kulumine
Kontrollitud rehvide küljed	Kontrollitud rehvirõhk	Kontrollitud varuratas
Kontrollitud valveljed	Kontrollitud rattapoldid	Kontrollitud turvapolt
Kontrollitud lisarehvide komplekt (kui on)		

## Väljalaske- ja kütusesüsteem

Kontrollitud väljalaskeüsteemi seisukord	Kontrollitud, et lekkeid väljalaskeüsteemis pole	Kontrollitud katalüsaator
Kontrollitud tahmafilter (kui on)	Kontrollitud kütusepaak	Kontrollitud kütusetorud
Kontrollitud kütusepaagi kork		

## Proovisõit ja sõiduomadused

Kinnitatud sujuv kiirendus	Kinnitatud sujuv käiguvahetus	Kontrollitud siduri töö
Kontrollitud pidurdamise kvaliteet	Kinnitatud stabiilne sõit	