

Diagnostikaaruanne

2023 KIA SORENTO ExecutiveLine



Auto andmed

Värv: Must	CO ₂ NEDC heitkogus: 121 g/km
Kütuse tüüp: Bensiin / Hübrid	CO ₂ WLTP heitkogus: 151 g/km
Keretüüp: Maastur	Täismass (GVW): 2510 kg
Uste arv: 5	Mootori suurus: 1.60 l
Istekohtade arv: 5	Silindrid: 4
Läbisõit: 174 995 km	Võimsus: 169 kw
VIN-kood: KNARH81GBP5157871	Kütusekulu: 5.30 l/100km
Käigukast: Automaatne	Rehvimõõt: 235/55 - 19"
Veoskeem: Esivedu	Longo laoiseisu ID: N933424

Longo Certified

Auto fotod



Vastutuse piirang

Käesolev aruanne on koostatud automaatselt meie süsteemides olevate andmete põhjal ning ei pruugi olla täielik ega ammendav. Aruande koostamisel on kasutatud automatiseeritud tõlketehnoloogiat, mistõttu võib esineda väiksemaid ebatäpsusi. Kui teil on küsimusi või mõni aruande osa jääb ebaselgeks, palun pöörduge julgelt meie müügiesindajate poole - aitame teid hea meelega.

Diagnostikaaruanne

2023 KIA SORENTO ExecutiveLine



Diagnostika üksikasjad

Läbisõit lõpetamise kuupäeval: 174 995 km

Kontrollitud Longo Shared Service sertifitseeritud diagnostika meeskonna poolt: Eimantas A., Arnas S.

Sõiduk on kontrollitud vastavalt Longo 150-punktilisele kontrollnimekirjale, mis hõlmab kere välispinda, salongi ning tehnilist seisukorda. Läbiviidud kontrolli ja hindamise ajal kättesaadava teabe põhjal ei tuvastatud viiteid sõiduki osalemisele rasketes liiklusõnnetustes. Hooldusajaloo ja kohustuslike tehnoulevaatuste teave põhineb kättesaadaval dokumentatsioonil ning ekspordiriigi andmetel. Palume arvestada, et sõidukil võib esineda loomulikku kulumist, mis on aksepteeritav ning mida ei pruugita eraldi parandada.

Tuvastatud puuduste kokkuvõte

Longo poolt läbi viidud põhjaliku diagnostika käigus, 6 puudust olid tuvastatud sõidukis.

Salong	Välimus / Kere	Mehaaniline osa
✔ Puudusi ei leitud	✔ 4 tuvastatud puudust	✔ 2 tuvastatud puudust

Diagnostika protsess

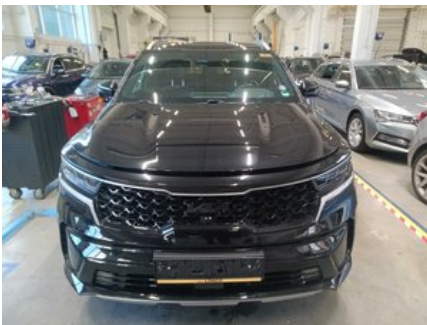

Välimus / Kere

- ✔ 1. Esiosa: Kapott - Nähtavad Kahjustused



✓ **2. Esiosa:** Esiklaasi terviklikkus - puuduvad tehnõlevaatust välistavad kahjustused



✓ **3. Külg:** Vasak ja Parem Külg - Nähtavad Kahjustused ja Kriimustused



✓ **4. Külg:** Vasak ja Parem Külg - Nähtavad Kahjustused ja Kriimustused



✓ 2. Diagnostika Foto

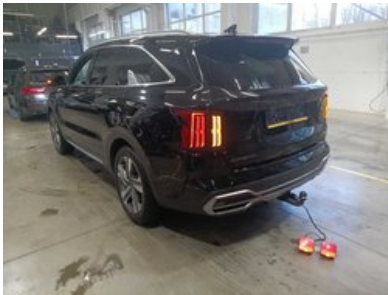

✓ 3. Kliimaseadme Mõõtmine



✓ 4. Lisa Foto Esisalongist



Ettevalmistus- ja remondiaruanne

2023 KIA SORENTO ExecutiveLine



Longo ettevalmistuskeskuses tehtud tööde kokkuvõte

Ettevalmistusprotsessi käigus teostati järgmised tööd

Kere ja salong

- ✓ 1. Esiklaasi Remont

Puhastamine ja poleerimine

- ✓ 1. Kere pesemine
- ✓ 2. Salongi süvapuhasustus ainult hüpoallergeensete puhastusvahendidega
- ✓ 3. Kere poleerimine pärast puhastamist

Vastutuse piirang

Käesolev aruanne on koostatud automaatselt meie süsteemides olevate andmete põhjal ning ei pruugi olla täielik ega ammendav. Aruande koostamisel on kasutatud automatiseeritud tõlketehnoloogiat, mistõttu võib esineda väiksemaid ebatäpsusi. Kui teil on küsimusi või mõni aruande osa jääb ebaselgeks, palun pöörduge julgelt meie müügiesindajate poole - aitame teid hea meelega.

Lisateave

2023 KIA SORENTO ExecutiveLine



Lisafotod













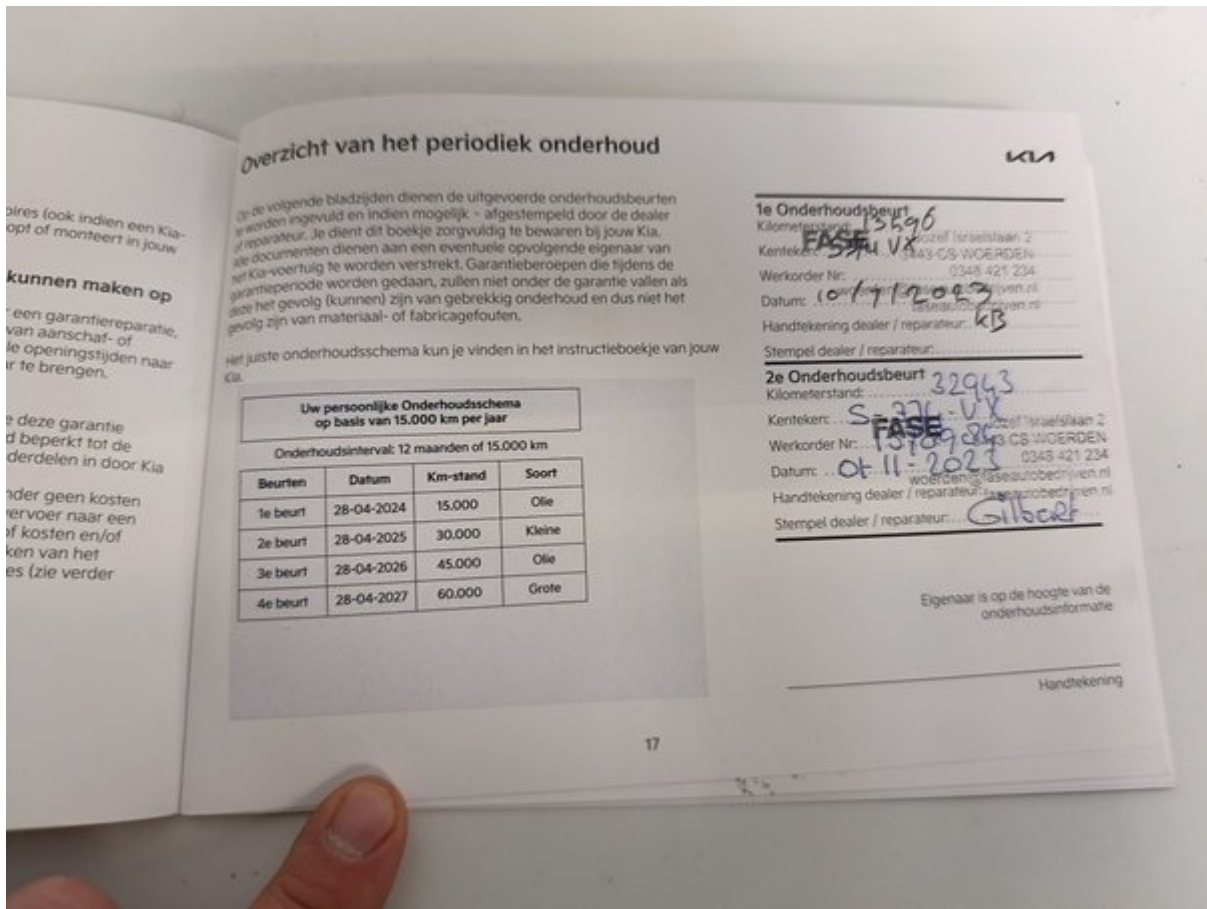

Overzicht van het periodiek onderhoud

3e Onderhoudsbeurt
 Kilometerstand: 49136
 Kenteken: S-374-VX
 Werkorder Nr.:
 Datum: 25-1-24
 Handtekening dealer / reparateur:
 Stempel dealer / reparateur:

4e Onderhoudsbeurt
 Kilometerstand: 54.115
 Kenteken: S-374-VX
 Werkorder Nr.:
 Datum: 25-4-24
 Handtekening dealer / reparateur:
 Stempel dealer / reparateur:

5e Onderhoudsbeurt
 Kilometerstand: 83122
 Kenteken: S-374-VX
 Werkorder Nr.:
 Datum: 17-7-24
 Handtekening dealer / reparateur:
 Stempel dealer / reparateur:

6e Onderhoudsbeurt
 Kilometerstand: 48265
 Kenteken: S-374-VX
 Werkorder Nr.:
 Datum: 22-10-24
 Handtekening dealer / reparateur:
 Stempel dealer / reparateur:

7e Onderhoudsbeurt
 Kilometerstand: 1142
 Kenteken: S-374-VX
 Werkorder Nr.:
 Datum: 20-1-25
 Handtekening dealer / reparateur:
 Stempel dealer / reparateur:

8e Onderhoudsbeurt
 Kilometerstand: 1261
 Kenteken: S-374-VX
 Werkorder Nr.:
 Datum: 19-4-25
 Handtekening dealer / reparateur:
 Stempel dealer / reparateur:

9e Onderhoudsbeurt
 Kilometerstand:
 Kenteken:
 Werkorder Nr.:
 Datum:
 Handtekening dealer / reparateur:
 Stempel dealer / reparateur:

10e Onderhoudsbeurt
 Kilometerstand:
 Kenteken:
 Werkorder Nr.:
 Datum:
 Handtekening dealer / reparateur:
 Stempel dealer / reparateur:

11e Onderhoudsbeurt
 Kilometerstand:
 Kenteken:
 Werkorder Nr.:
 Datum:
 Handtekening dealer / reparateur:
 Stempel dealer / reparateur:

Overzicht van het periodiek onderhoud

... (ook indien een Kia-...
 ... of monteert in jouw...
kunnen maken op
 ... een garantiereparatie,
 ... van aanschaf- of
 ... le openingstijden naar
 ... te brengen.

... deze garantie
 ... d beperkt tot de
 ... derdelen in door Kia

... der geen kosten
 ... ervoer naar een
 ... f kosten en/of
 ... ken van het
 ... es (zie verder

Op de volgende bladzijden dienen de uitgevoerde onderhoudsbeurten te worden ingevuld en indien mogelijk - afgestempeld door de dealer of reparateur. Je dient dit boekje zorgvuldig te bewaren bij jouw Kia. Alle documenten dienen aan een eventuele opvolgende eigenaar van het Kia-voertuig te worden verstrekt. Garantieberoepen die tijdens de garantieperiode worden gedaan, zullen niet onder de garantie vallen als deze het gevolg (kunnen) zijn van gebrekking onderhoud en dus niet het gevolg zijn van materiaal- of fabricagefouten.

Het juiste onderhoudsschema kun je vinden in het instructieboekje van jouw Kia.

Uw persoonlijke Onderhoudsschema op basis van 15.000 km per jaar

Onderhoudsinterval: 12 maanden of 15.000 km

Beurten	Datum	Km-stand	Soort
1e beurt	28-04-2024	15.000	Olie
2e beurt	28-04-2025	30.000	Kleine
3e beurt	28-04-2026	45.000	Olie
4e beurt	28-04-2027	60.000	Grote

1e Onderhoudsbeurt
 Kilometerstand: 13596
 Kenteken: S-374-VX
 Werkorder Nr.:
 Datum: 10-1-2023
 Handtekening dealer / reparateur: KB
 Stempel dealer / reparateur:

2e Onderhoudsbeurt
 Kilometerstand: 32943
 Kenteken: S-374-VX
 Werkorder Nr.:
 Datum: 01-11-2023
 Handtekening dealer / reparateur: Gilbert
 Stempel dealer / reparateur:

Eigenaar is op de hoogte van de onderhoudsinformatie

Handtekening



Longo 150-punktiline kontrollnimekiri

Iga sõiduk kontrollitakse põhjalikult Longo 150-punktilise kontrollnimekirja alusel, hinnates salongi, välisilmet ja tehnilist seisukorda varustusest sõltuvalt võidakse teha lisakontrole või võivad mõned kontrollpunktid olla mitteesjakohased.



Sõiduki identiteet ja ajalugu

Kontrollitud VIN-kood	Kinnitatud registreerimisnumber	Kontrollitud läbisõit
Kinnitatud tootmisaasta	Kinnitatud esmaregistreerimise kuupäev	Kontrollitud hooldusajalugu
Märgitud viimase hoolduse kuupäev ja läbisõit	Märgitud järgmise hoolduse aeg	Kontrollitud avariikahjude esinemine
Kontrollitud tootja tagasikutsumise staatus	Kontrollitud sõiduki dokumendid	Kontrollitud võtmete arv

Kere seisukord

Kontrollitud esistange	Kontrollitud tagastange	Kontrollitud kapott
Kontrollitud katus	Kontrollitud vasak külg	Kontrollitud parem külg
Kontrollitud kõik ukсед	Kontrollitud pagasiruum	Kontrollitud kütusepaagi kork
Kontrollitud haakekonks (kui olemas)	Kontrollitud numbrimärkide seisukord	Kontrollitud värvipinna seisukord
Kontrollitud, et rooste puudub	Kontrollitud keredetailide vahed	Kontrollitud esiklaas
Kontrollitud tagaklaas	Kontrollitud küljeaknad	Kontrollitud katuseluuk või panoraamkatus

Salongi seisukord

Kontrollitud juhiistme seisukord	Kontrollitud esiistmete seisukord	Kontrollitud tagaistmete seisukord
Kontrollitud istmete reguleerimine	Kontrollitud istmesoojendus / jahutus (kui on)	Kontrollitud turvavööd
Kontrollitud salongimatid	Kontrollitud põrandamatid	Kontrollitud laepolster
Kontrollitud salongi viimistlused	Kontrollitud armatuurlaud	Kontrollitud uksepolstrid
Kontrollitud käetugi	Kontrollitud pagasiruumi kate	Kontrollitud pagasiruumi seisukord
Kontrollitud pagasiruumi katted	Kontrollitud pagasiruumi valgustus	Kontrollitud varuratas või parandustarvikud

Tuled, peeglid ja klaasid

Kontrollitud esituled	Kontrollitud kaugtuled	Kontrollitud udutuled
Kontrollitud päevatuled	Kontrollitud tagatuled	Kontrollitud pidurituled
Kontrollitud tagurdamise tuled	Kontrollitud suunatud	Kontrollitud numbritulede seisukord
Kontrollitud küljehelkurid	Kontrollitud salongi valgustus	Kontrollitud armatuurlaaha hoiatused
Kontrollitud päikesesirvid	Kontrollitud tagavaatepeegel	Kontrollitud välispeeglid
Kontrollitud elektriline peeglite reguleerimine		

Mugavus ja elektroonika

Kontrollitud konditsioneer	Kontrollitud küttesüsteem	Kontrollitud ventilatsioon
Kontrollitud klaasisoojendus (ees/taga)	Kontrollitud elektriaknad	Kontrollitud kesklukk
Kontrollitud kaugjuhtimispuult	Kontrollitud laste turvalukk	Kontrollitud multimeediaekraan
Kontrollitud raadio	Kontrollitud navigatsioon (kui on)	Kontrollitud Bluetooth ühendus
Kontrollitud USB/12V pesad	Kontrollitud parkimisandurid	Kontrollitud tagurdukaamera
Kontrollitud parkimisabisüsteemid	Kontrollitud püsikiirusehoidja	Kontrollitud roolinupud
Kontrollitud signaal	Kontrollitud juhiabisüsteemid (nt sõiduraja hoidmine, kui on)	

Turvavarustus

Kontrollitud turvapadjad	Kontrollitud kõrvalistuja turvapadja lüliti	Kontrollitud ABS hoiatus
Kontrollitud stabiilsuskontroll	Kontrollitud rehvirõhu jälgimine	Kontrollitud tulekustuti või esmaabikomplekti olemasolu

Mootoriruum ja vedelikud

Mootor käivitub tavapäraselt	Mootor töötab ühtlaselt	Kontrollitud, et ei ole ebaharilikke helisid
Kontrollitud mootori kinnitused	Kontrollitud abirihmad	Kontrollitud hammasrihm / kett
Kontrollitud aku seisukord	Kontrollitud aku laadimine	Kontrollitud generaatori töö
Kontrollitud, et lekkeid ei ole	Kontrollitud õlitaset	Kontrollitud õli kvaliteeti
Kontrollitud jahutusvedeliku taset	Kontrollitud jahutusvedeliku kvaliteeti	Kontrollitud pidurivedeliku taset
Kontrollitud pidurivedeliku kvaliteeti	Kontrollitud roolivõimendi vedeliku taset	Kontrollitud roolivõimendi vedeliku kvaliteeti
Lisatud klaaspesivedelik	Kontrollitud küttesüsteem lekete suhtes	

Pidurisüsteem

Kontrollitud esipidurikettad	Kontrollitud tagapidurikettad	Kontrollitud piduriklotsid
Kontrollitud pidurivoolikud	Kontrollitud piduritorud	Kontrollitud käsipidur
Kontrollitud piduripedaali tundlikkus	Kinnitatud ABS töö	

Roolisüsteem ja vedrustus

Kontrollitud rooliseadistus	Kontrollitud rooli reaktsioon	Kinnitatud, et roolis ei ole lõtku
Kontrollitud roolivõimendi	Kontrollitud esivedrustus	Kontrollitud tagavedrustus
Kontrollitud amortisaatorid	Kontrollitud vedrud	Kontrollitud kuulliigendid
Kontrollitud rattalaagrid		

Veljed ja rehvid

Mõõdetud esirehvide mustri sügavus	Mõõdetud tagarehvide mustri sügavus	Kontrollitud rehvide kulumine
Kontrollitud rehvide küljed	Kontrollitud rehvirõhk	Kontrollitud varuratas
Kontrollitud valveljed	Kontrollitud rattapoldid	Kontrollitud turvapolt
Kontrollitud lisarehvide komplekt (kui on)		

Väljalaske- ja kütusesüsteem

Kontrollitud väljalaskeüsteemi seisukord	Kontrollitud, et lekkeid väljalaskeüsteemis pole	Kontrollitud katalüsaator
Kontrollitud tahmafilter (kui on)	Kontrollitud kütusepaak	Kontrollitud kütusetorud
Kontrollitud kütusepaagi kork		

Proovisõit ja sõiduomadused

Kinnitatud sujuv kiirendus	Kinnitatud sujuv käiguvahetus	Kontrollitud siduri töö
Kontrollitud pidurdamise kvaliteet	Kinnitatud stabiilne sõit	